

**CÂMARA MUNICIPAL DA CAMPANHA - MG**RUA PADRE NATUZZI, 79 - CENTRO
CNPJ: 03.644.213/0001-44 Telefone: 35 3261-1891Página: 1
Exercício: 2019**NOTA DA EXTRAORÇAMENTÁRIA 41**

O ORDENADOR DE DESPESA, para efeito da Execução Extraorçamentária nos termos da legislação vigente, determina que seja PAGO, em 2019, o valor abaixo.

Lançamento Referente a Despesa Extraorçamentária - 038Descrição: EMPRESTIMO SICOOB CREDIVASS CONSIGNADO
Fonte da Receita: DESCONTO EM FOLHA DE PAGAMENTO
Objetivo da Despesa: PAGAMENTO DE EMPRESTIMO CONCEDIDO
Licitação Lei 8666 - NÃO
Fonte de Recurso: 100.99 - Recursos OrdináriosFavorecido: 457 - COOPERATIVA DE CRÉDITO DE LIVRE ADMISSÃO DO SUL DE MINAS LTD CPF/CNP. 01.604.998/0013-30
Endereço: RUA DR BRANDAO Bairro: CENTRO
Município: CAMPANHA UF: MG**Especificação dos Materiais ou Serviços**80 - GERAL
EMPRESTIMO CONSIGNADO EM FOLHA DE PAGAMENTO REALIZADO POR VEREADORES. COMPETENCIA FEVEREIRO 2019
Valor: 3.181,14 (Três Mil Cento e Oitenta e Um Reais e Quatorze Centavos)Emissão
15/04/2019

Ordenador: RODRIGO JOSÉ DE CARVALHO

Demonstração da Extraorçamentária

Valor: 3.181,14 Desconto: 0,00 Líquido: 3.181,14

Pagamento Na
TESOURARIASILVANA APARECIDA DOMINGUES ARANTES
DIRETORA ADMINISTRAT. E FINANC.**Autorização de Pagamento Extraorçamentária**

Autorizo o Pagamento deste valor ao Favorecido ou ao seu Procurador devidamente documentado.

Data: 11 / 03 / 19

Assinante: RODRIGO JOSÉ DE CARVALHO

Tesoureiro:

Recibo

Recebi em 11 / 03 / 19, da(o) CÂMARA MUNICIPAL DA CAMPANHA, o valor líquido acima mencionado referente a Despesa com materiais ou serviços acima especificados, para o qual dou quitação, para um só efeito.

Banco / Número Cheque / Número Conta

Nome: _____

Assinatura: _____ Documento (Tipo / Número) Recurso



**CÂMARA MUNICIPAL DA CAMPANHA - MG**

RUA PADRE NATUZZI, 79 - CENTRO

CNPJ: 03.644.213/0001-44 Telefone: 35 3261-1891

Página: 1
Exercício: 2019**NOTA DA EXTRAORÇAMENTÁRIA 17**

O ORDENADOR DE DESPESA, para efeito da Execução Extraorçamentária nos termos da legislação vigente, determina que seja PAGO, em 2019 o valor abaixo.

Lançamento Referente a Despesa Extraorçamentária - 007

Descrição: EMPRESTIMOS BANCO DO BRASIL (FOLHA PAGTO)

Fonte da Receita: DESCONTO EM FOLHA DE PAGAMENTO CONF. CONVENIO

Objetivo da Despesa: PAGAMENTO DE EMPRESTIMO CONCEDIDO.

Licitação Lei 8666 - NÃO

Fonte de Recurso: 100.99 - Recursos Ordinários

Favorecido: 457 - COOPERATIVA DE CRÉDITO DE LIVRE ADMISSÃO DO SUL DE MINAS LTD

CPF/CNP. 01.604.998/0013-30

Endereço: RUA DR BRANDAO

Bairro: CENTRO

Município: CAMPANHA

UF: MG

Especificação dos Materiais ou Serviços

80 - GERAL

EMPRESTIMO CONSIGNADO EM FOLHA DE PAGAMENTO REALIZADO POR VEREADORES. COMPETENCIA FEVEIREIRO DE 2019

Valor: 3.181,14 (Três Mil Cento e Oitenta e Um Reais e Quatorze Centavos)

Emissão
19/02/2019

Ordenador: RODRIGO JOSÉ DE CARVALHO

Demonstração da Extraorçamentária

Valor: 3.181,14

Desconto: 0,00

Líquido: 3.181,14

Pagamento Na
TESOURARIA**Gilson Cezar Prok**
CPF 042.378.826-40
Controle InternoSILVANA APARECIDA DOMINGUES ARANTES
DIRETORA ADMINISTRAT. E FINANC.
____/____/____**Autorização de Pagamento Extraorçamentária**

Autorizo o Pagamento deste valor ao Favorecido ou ao seu Procurador devidamente documentado.

Data: 11/03/2019 | Assinante: RODRIGO JOSÉ DE CARVALHO

Tesoureiro:

ReciboRecebi em 11/03/2019, da(o) CÂMARA MUNICIPAL DA CAMPANHA, o valor líquido acima mencionado referente a Despesa com materiais ou serviços acima especificados, para o qual dou quitação, para um só efeito.

Banco / Número Cheque / Número Conta

Nome: _____

Assinatura:

Documento (Tipo / Número) Recurso

11/03/2019

0001 CAMARA MUNICIPAL DA CAMPANHA

Período: 01/02/2019 a 28/02/2019

Tipo: Cálculo Mensal

Resumo dos Eventos

C.Custo: 14000106 VEREADOR

Cod. Descrição	Referência	Valor IN FG IR IP PIS QTD CLC			Cod. Descrição	Referência	Valor IN FG IR IP PIS QTD CL								
		M	M	M			M	M	M	M					
700 SUBSIDIO	300,00	38.206,20			302 INSS					4.202,60				10	51:
					304 IRRF					1.296,60				10	51:
					529 DROGARIA PRINCESA					828,66				5	50:
					532 EMPRESTIMO BCO.BRASIL 2					962,41				1	50:
					535 DROGARIA DROGALUZ					914,35				5	50:
					536 DROGARIA AMERICANA					71,00				1	50:
					539 SICOOB CREDIVASS CONSIGNA					2.260,93				3	

Legenda de incidência dos eventos: M = Mensal; D = 13° Salário; F = Férias; P = Participação de Lucros.

Totais	Bases				Provisão Férias				Provisão 13° Salário				GPS				Total da Folha								
	Proventos:	Vantagens:	Descontos:	Líquido:	Outros:	Outros Prv:	Outros Des:	Salário:	Valor:	1/3:	INSS:	FGTS:	PIS:	Saldo Transf.:	Valor:	INSS:		FGTS:	PIS:	Saldo Transf.:	Parte Empresa:	Terceiros:	Acid. Trabalho:	Convênios:	
38.206,20	0,00	10.536,55	27.669,65	0,00	0,00	0,00	38.206,20	38.206,20	0,00	0,00	0,00	0,00	0,00	0,00	0,00	0,00	0,00	0,00	7.641,20	0,00	382,10	0,00	8.023,30	46.229,50	

Dependentes SF:	Dependentes IR:	Total:
4	9	0,00
		0,00

Colaboradores	Situação	Descrição	Quantidade
	001	Trabalhando	10
		Total de Colaboradores	10

0001 CAMARA MUNICIPAL DA CAMPANHA

Período: 01/02/2019 a 28/02/2019

Tipo: Cálculo Mensal

Pág.:

C.Custo: 14000106 VEREADOR

Colaborador: 1 -

45 - LOURDES SILVA DE SOUZA

Cargo: VEREADOR

Admissão: 01/01/2017 Dep. IR: 01 Dep. SF: 01 St: Trabalhando
Salário Base: 3.820,62 Estr.: 000 Classe:

Cod. Tp Descrição
700 01 SUBSIDIO Referência 30,00

F. Reg.: 0000000007

Valor 3.820,62
Referência 11,00
11,00
15,00
Valor 420,26
126,82
262,66
388,19

Totais: Proventos: 3.820,62
Bases IRRF Proc: 3.820,62

Vantagens: 0,00
FGTS Proc: 0,00

Descontos: 1.197,93
INSS Proc: 3.820,62

Líquido: 2.622,69
IPE Proc: 0,00

Colaborador: 1 -

46 - LEANDRO PROCK VALÉRIO

Cargo: VEREADOR

Admissão: 01/01/2017 Dep. IR: 01 Dep. SF: 01 St: Trabalhando
Salário Base: 3.820,62 Estr.: 000 Classe:

Cod. Tp Descrição
700 01 SUBSIDIO Referência 30,00

F. Reg.: 0000000008

Valor 3.820,62
Referência 11,00
15,00
Valor 420,26
126,82

Totais: Proventos: 3.820,62
Bases IRRF Proc: 3.820,62

Vantagens: 0,00
FGTS Proc: 0,00

Descontos: 547,08
INSS Proc: 3.820,62

Líquido: 3.273,54
IPE Proc: 0,00

Colaborador: 1 -

47 - JOÃO PAULO BAENA ALVES

Cargo: VEREADOR

Admissão: 01/01/2017 Dep. IR: 00 Dep. SF: 00 St: Trabalhando
Salário Base: 3.820,62 Estr.: 000 Classe:

Cod. Tp Descrição
700 01 SUBSIDIO Referência 30,00

F. Reg.: 0000000009

Valor 3.820,62
Referência 11,00
15,00
Valor 420,26
155,25
71,54

Totais: Proventos: 3.820,62
Bases IRRF Proc: 3.820,62

Vantagens: 0,00
FGTS Proc: 0,00

Descontos: 647,05
INSS Proc: 3.820,62

Líquido: 3.173,57
IPE Proc: 0,00

Colaborador: 1 -

48 - CARLOS CESAR CASTRO

Cargo: VEREADOR

Admissão: 01/01/2017 Dep. IR: 00 Dep. SF: 00 St: Trabalhando
Salário Base: 3.820,62 Estr.: 000 Classe:

Cod. Tp Descrição
700 01 SUBSIDIO Referência 30,00

F. Reg.: 0000000010

Valor 3.820,62
Referência 11,00
15,00
Valor 420,26
155,25
271,53
22,00
949,79

Totais: Proventos: 3.820,62
Bases IRRF Proc: 3.820,62

Vantagens: 0,00
FGTS Proc: 0,00

Descontos: 1.818,83
INSS Proc: 3.820,62

Líquido: 2.001,79
IPE Proc: 0,00

Período: 01/02/2019 a 28/02/2019 Tipo: Cálculo Mensal

Colaborador: 1 - 49- EDVALDO LIRA DA SILVA

Cargo: VEREADOR

Admissão:	01/01/2017	Dep. IR: 01	Dep. SF: 00	St: Trabalhando
Salário Base:	3.820,62	Estr.: 000	Classe:	
Referência	30,00			
Valor	3.820,62			
Cod. Tp	700 01	Descrição		
		Subsidio		
Proventos:	3.820,62			
Bases IRRF Proc:	3.820,62			
Vantagens:	0,00			
FGTS Proc:	0,00			
Descontos:	618,08			
LIQUIDO:	3.202,54			
IRRF Proc:	0,00			
F. Reg.:	0000000011			

Colaborador: 1 - 50- GILSON CEZAR PROK

Cargo: VEREADOR

Admissão:	01/01/2017	Dep. IR: 03	Dep. SF: 01	St: Trabalhando
Salário Base:	3.820,62	Estr.: 000	Classe:	
Referência	30,00			
Valor	3.820,62			
Cod. Tp	700 01	Descrição		
		Subsidio		
Proventos:	3.820,62			
Bases IRRF Proc:	3.820,62			
Vantagens:	0,00			
FGTS Proc:	0,00			
Descontos:	1.581,34			
LIQUIDO:	2.239,28			
IRRF Proc:	0,00			
F. Reg.:	0000000012			

Colaborador: 1 - 51- GUILHERME DE SOUZA SERRANO

Cargo: VEREADOR

Admissão:	01/01/2017	Dep. IR: 00	Dep. SF: 00	St: Trabalhando
Salário Base:	3.820,62	Estr.: 000	Classe:	
Referência	30,00			
Valor	3.820,62			
Cod. Tp	700 01	Descrição		
		Subsidio		
Proventos:	3.820,62			
Bases IRRF Proc:	3.820,62			
Vantagens:	0,00			
FGTS Proc:	0,00			
Descontos:	1.101,82			
LIQUIDO:	2.718,80			
IRRF Proc:	0,00			
F. Reg.:	0000000013			

Colaborador: 1 - 52- HAMILTON PIRES DE RESENDE

Cargo: VEREADOR

Admissão:	01/01/2017	Dep. IR: 00	Dep. SF: 00	St: Trabalhando
Salário Base:	3.820,62	Estr.: 000	Classe:	
Referência	30,00			
Valor	3.820,62			
Cod. Tp	700 01	Descrição		
		Subsidio		
Proventos:	3.820,62			
Bases IRRF Proc:	3.820,62			
Vantagens:	0,00			
FGTS Proc:	0,00			
Descontos:	575,51			
LIQUIDO:	3.245,11			
IRRF Proc:	0,00			
F. Reg.:	0000000014			

Período: 01/02/2019 a 28/02/2019 Tipo: Cálculo Mensal

Colaborador: 1 -

53 - NEVITOM BORGES DA COSTA

Cargo: VEREADOR

Admissão: 01/01/2017 Dep. IR: 02 Dep. SF: 00 St: Trabalhando
Salário Base: 3.820,62 Estr.: 000 Classe: Nível:

Cod. Tp Descrição
700 01 SUBSIDIO

Referência 30,00

Valor 3.820,62

Cod. Tp Descrição

302 03 INSS

304 03 IRRF

529 03 DROGARIA PRINCESA

535 03 DROGARIA DROGALUZ

539 03 SICOOB CREDI/ASS CONSIGNA

Referência

11,00

15,00

F. Reg.: 000000015

Valor

420,26

98,38

5,99

310,89

1.066,31

Totais: Proventos: 3.820,62 Vantagens: 0,00
Bases IRRF Proc: 3.820,62 FGTS Proc: 0,00

Descontos: 1.901,83

INSS Proc: 3.820,62

Líquido: 1.918,79

IPE Proc: 0,00

Colaborador: 1 -

54 - PAULO HENRIQUE FURTA DO

Cargo: VEREADOR

Admissão: 01/01/2017 Dep. IR: 01 Dep. SF: 01 St: Trabalhando
Salário Base: 3.820,62 Estr.: 000 Classe: Nível:

Cod. Tp Descrição
700 01 SUBSIDIO

Referência 30,00

Valor 3.820,62

Cod. Tp Descrição

302 03 INSS

304 03 IRRF

Referência

11,00

15,00

F. Reg.: 000000016

Valor

420,26

126,82

Vantagens: 0,00
FGTS Proc: 0,00

Descontos: 547,08

INSS Proc: 3.820,62

Líquido: 3.273,54

IPE Proc: 0,00

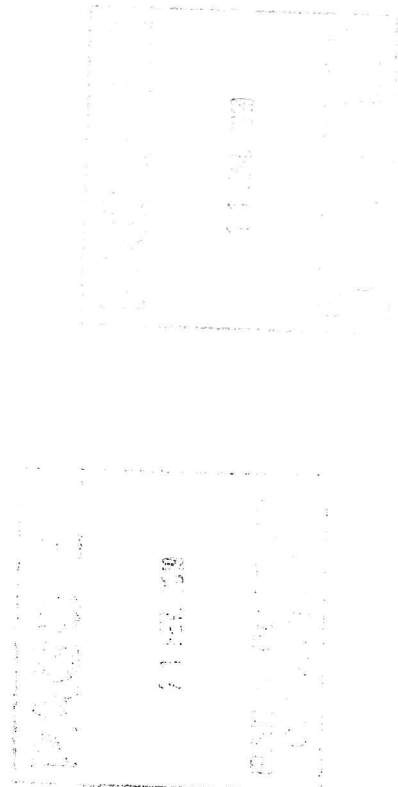



REPÚBLICA FEDERATIVA DO BRASIL
CADASTRO NACIONAL DA PESSOA JURÍDICA

NÚMERO DE INSCRIÇÃO 01.604.998/0013-30 FILIAL	COMPROVANTE DE INSCRIÇÃO E DE SITUAÇÃO CADASTRAL	DATA DE ABERTURA 22/10/2010
NOME EMPRESARIAL COOPERATIVA DE CREDITO DE LIVRE ADMISSAO DO SUL DE MINAS LTDA. - SICOOB CREDIVASS		
TÍTULO DO ESTABELECIMENTO (NOME DE FANTASIA) COOPERATIVA DE CREDITO DO VALE DO SAPUCAI LTDA	PORTE DEMAIS	
CÓDIGO E DESCRIÇÃO DA ATIVIDADE ECONÔMICA PRINCIPAL 64.24-7-03 - Cooperativas de crédito mútuo		
CÓDIGO E DESCRIÇÃO DAS ATIVIDADES ECONÔMICAS SECUNDÁRIAS Não informada		
CÓDIGO E DESCRIÇÃO DA NATUREZA JURÍDICA 214-3 - Cooperativa		
LOGRADOURO R JOSE ANTONIO DE FARIA	NÚMERO 05	COMPLEMENTO
CEP 37.527-000	BAIRRO/DISTRITO CENTRO	MUNICÍPIO CONCEICAO DAS PEDRAS
		UF MG
ENDEREÇO ELETRÔNICO	TELEFONE (35) 3241-1332	
ENTE FEDERATIVO RESPONSÁVEL (EFR) *****		
SITUAÇÃO CADASTRAL ATIVA	DATA DA SITUAÇÃO CADASTRAL 22/10/2010	
MOTIVO DE SITUAÇÃO CADASTRAL		
SITUAÇÃO ESPECIAL *****	DATA DA SITUAÇÃO ESPECIAL *****	

Aprovado pela Instrução Normativa RFB nº 1.634, de 06 de maio de 2016.

Emitido no dia **22/04/2019** às **13:21:45** (data e hora de Brasília).

Página: 1/1

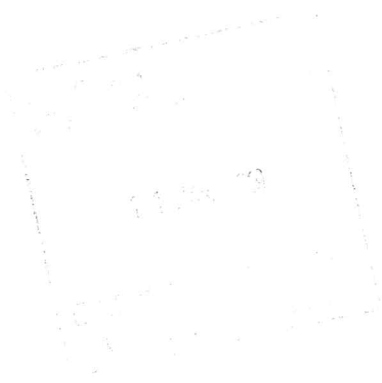

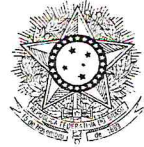

PODER JUDICIÁRIO
JUSTIÇA DO TRABALHO

CERTIDÃO NEGATIVA DE DÉBITOS TRABALHISTAS

Nome: COOPERATIVA DE CREDITO DE LIVRE ADMISSAO DO SUL DE MINAS LTDA. - SICOOB CREDIVASS (MATRIZ E FILIAIS)
CNPJ: 01.604.998/0013-30
Certidão n°: 171254776/2019
Expedição: 22/04/2019, às 13:22:47
Validade: 18/10/2019 - 180 (cento e oitenta) dias, contados da data de sua expedição.

Certifica-se que **COOPERATIVA DE CREDITO DE LIVRE ADMISSAO DO SUL DE MINAS LTDA. - SICOOB CREDIVASS (MATRIZ E FILIAIS)**, inscrito(a) no CNPJ sob o n° **01.604.998/0013-30**, **NÃO CONSTA** do Banco Nacional de Devedores Trabalhistas.

Certidão emitida com base no art. 642-A da Consolidação das Leis do Trabalho, acrescentado pela Lei n° 12.440, de 7 de julho de 2011, e na Resolução Administrativa n° 1470/2011 do Tribunal Superior do Trabalho, de 24 de agosto de 2011.

Os dados constantes desta Certidão são de responsabilidade dos Tribunais do Trabalho e estão atualizados até 2 (dois) dias anteriores à data da sua expedição.

No caso de pessoa jurídica, a Certidão atesta a empresa em relação a todos os seus estabelecimentos, agências ou filiais.

A aceitação desta certidão condiciona-se à verificação de sua autenticidade no portal do Tribunal Superior do Trabalho na Internet (<http://www.tst.jus.br>).

Certidão emitida gratuitamente.

INFORMAÇÃO IMPORTANTE

Do Banco Nacional de Devedores Trabalhistas constam os dados necessários à identificação das pessoas naturais e jurídicas inadimplentes perante a Justiça do Trabalho quanto às obrigações estabelecidas em sentença condenatória transitada em julgado ou em acordos judiciais trabalhistas, inclusive no concernente aos recolhimentos previdenciários, a honorários, a custas, a emolumentos ou a recolhimentos determinados em lei; ou decorrentes de execução de acordos firmados perante o Ministério Público do Trabalho ou Comissão de Conciliação Prévia.

IMPRIMIR

VOLTAR



Certificado de Regularidade do FGTS - CRF

Inscrição: 01604998/0013-30
Razão Social: COOP DE CREDITO LIV ADM DO SUL DE MINAS LTDA
Endereço: RUA JOSE ANTONIO DE FARIA 05 / CENTRO / CONCEICAO DAS PEDRAS / MG / 37527-000

A Caixa Econômica Federal, no uso da atribuição que lhe confere o Art. 7, da Lei 8.036, de 11 de maio de 1990, certifica que, nesta data, a empresa acima identificada encontra-se em situação regular perante o Fundo de Garantia do Tempo de Serviço - FGTS.

O presente Certificado não servirá de prova contra cobrança de quaisquer débitos referentes a contribuições e/ou encargos devidos, decorrentes das obrigações com o FGTS.

Validade: 12/04/2019 a 11/05/2019

Certificação Número: 2019041201190408960162

Informação obtida em 22/04/2019, às 13:23:28.

A utilização deste Certificado para os fins previstos em Lei está condicionada à verificação de autenticidade no site da Caixa:
www.caixa.gov.br



Receita Federal

**CERTIDÃO**

Certidão de Débitos Relativos a Créditos Tributários Federais e à Dívida Ativa da União

Resultado da Consulta

A certidão deve ser emitida para o CNPJ da matriz – 01.604.998/0001-04

[Nova Consulta](#)

Andamento do Serviço**Andamento do Serviço**

Nº do Protocolo: 2019035181853

Nome / Nome Empresarial: COOPERATIVA DE CREDITO DE LIVRE ADMISSAO DO SUL DE MINAS LTDA. - SICOOB CREDIVASS

Situação: Concluído

Contribuinte inscrito no cadastro de ICMS: para imprimir sua certidão é necessário realizar o Login no SIARE com sua senha de acesso. Contribuintes MEI e demais usuários não inscritos na SEF devem comparecer à Administração Fazendária indicada no comprovante do protocolo para imprimir sua certidão.

Imprimir Comprovante do Protocolo



Comp Banco Agência DV C1 Conta C2 Série Cheque N° C3
018 001 1711 0 3 16.322-8 0 800 882246 0 R\$ 3.181,14
018 001 1711 0 3 16.322-8 0 800 882246 0

Pague por este cheque a quantia de três mil e cento e oitenta e um reais e quatorze centavos

a Sicoob União

e centavos acima

ou à sua ordem

Campanha 11 de março de 2019
aparentes



CAMPANHA MG
00 000 000/2601 R5
PRACA DOM FERRAO 67
CAMPANHA MG
CONFECÇÃO: 01/2019

CAMARA MUNICIPAL DA CAMPANHA
CNPJ 03 644 213/0001-44
CLIENTE BANCARIO DE50E 01/1993

000107000100 888888224650 016001632246

*Reuli M
12/03/2019*
*Juliano Eduardo da Silva
GERENTE*

