



CÂMARA MUNICIPAL DA CAMPANHA - MG

RUA PADRE NATUZZI, 79 - CENTRO
CNPJ: 03.644.213/0001-44 Telefone: 35 3261-1891

NOTA DA EXTRAORÇAMENTÁRIA 33

O ORDENADOR DE DESPESA, para efeito da Execução Extraorçamentária nos termos da legislação vigente, determina que seja PAGO, em 2019, o valor abaixo.

Lançamento Referente a Despesa Extraorçamentária - 007

Descrição: EMPRESTIMOS BANCO DO BRASIL (FOLHA PAGTO)
Fonte da Receita: DESCONTO EM FOLHA DE PAGAMENTO CONF. CONVENIO
Objetivo da Despesa: PAGAMENTO DE EMPRESTIMO CONCEDIDO.
Licitação Lei 8666 - NÃO
Fonte de Recurso: 100.99 - Recursos Ordinários

Favorecido: 97 - BANCO DO BRASIL S/A
Endereço: RUA SENADOR DANTAS, 105
Município: RIO DE JANEIRO
CPF/CNP. 30.822.936/0001-69
Bairro: CENTRO
UF: RJ

Especificação dos Materiais ou Serviços

80 - GERAL
EMPRESTIMO CONSIGNADO EM FOLHA DE PAGAMENTO REALIZADO POR VEREADORES. COMPETENCIA MARÇO DE 2019
Valor: 962,41 (Novecentos e Sessenta e Dois Reais e Quarenta e Um Centavos)

Emissão
18/03/2019

Ordenador: RODRIGO JOSÉ DE CARVALHO

Demonstração da Extraorçamentária

Valor: 962,41 Desconto: 0,00 Líquido: 962,41

Pagamento Na
TESOURARIA

Gilson Cezar Prok
CPF 042.378.826-40
Controle Interno

SILVANA APARECIDA DOMINGUES ARANTES
DIRETORA ADMINISTRAT. E FINANC.
[Signature]

Autorização de Pagamento Extraorçamentária

Autorizo o Pagamento deste valor ao Favorecido ou ao seu Procurador devidamente documentado.

Assinante:

Tesoureiro:

Data: 30 / 03 / 2019 RODRIGO JOSÉ DE CARVALHO

Recibo

Recebi em 30 / 03 / 2019, da(o) CÂMARA MUNICIPAL DA CAMPANHA, o valor líquido acima mencionado referente a Despesa com materiais ou serviços acima especificados, para o qual dou quitação, para um só efeito.

Banco / Número Cheque / Número Conta

Nome: _____

Assinatura: _____

Documento (Tipo / Número) Recurso

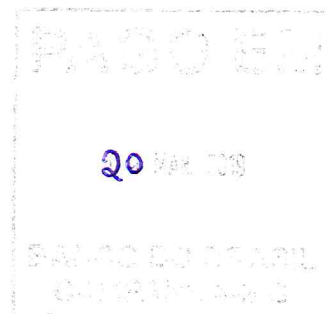

Período: 01/03/2019 a 31/03/2019 Tipo: Cálculo Mensal

Resumo dos Eventos

C.Custo: Total da Empresa

Cod.	Descrição	Referência	Valor IN	FG	IR	IP	PIS	QTD	CLC	Cod.	Descrição	Referência	Valor IN	FG	IR	IP	PIS	QTD	CLC
39	TITULAÇÃO MESTRADO 15%	15,00	801,51	M	M	M	1	521		294	MENSALIDADE UNIMED	7,00	175,00						50
61	ANUENIO (INSS)	13,00	694,64	M	M	M	1			302	INSS		4.871,80	M-					51
79	GRATIFICAÇÃO 5% (PREV)	5,00	267,17	M	M	M	1			304	IRRF		4.290,45						51
274	GRATIFICAÇÃO (INSS)	13,00	694,64	M	M	M	1			529	DROGARIA PRINCESA		1.050,52						50
320	GRATIFICAÇÃO 10% (PREV)	20,00	1.024,61	M	M	M	2			532	EMPRESTIMO BCO. BRASIL 2		962,41						50
400	SALARIO BASE INSS	30,00	5.343,39	M	M	M	1			535	DROGARIA DROGALUZ		728,43						50
700	SUBSIDIO	330,00	42.026,82	M	M	M	11			536	DROGARIA AMERICANA		375,09						50
800	SALARIO BASE ESTADUTARIO	120,00	13.866,12	M	M	M	4			539	SICOOB CREDVASS CONSIGNA		3.181,14						50
861	ANUENIO ESTADUTARIO	77,00	3.126,41	M	M	M	4			805	PREVID. MUNICIPAL		2.213,45	M-					52
865	PROGRESSAO ESTADUTARIO	52,00	1.838,01	M	M	M	3				Outros								
874	SALARIO FAMILIA (EST)	1,00	32,80				1	2		810	PREV. MUNICIPAL PATRONAL		5.135,21						4

Legenda de incidência dos eventos: M = Mensal; D = 13° Salário; F = Férias; P = Participação de Lucros.

Totais		Bases			Provisão Férias				Provisão 13° Salário				GPS				Total da Folha												
Proventos:	69.683,32	IRRF Mês:	69.683,32	Valor:	0,00	Valor:	0,00	Parte Empresa:	9.751,85	INSS:	0,00	INSS:	0,00	Terceiros:	0,00	FGTS:	0,00	Acid. Trabalho:	487,64	FGTS Res:	0,00	FGTS 13° Res:	0,00	PIS:	0,00	Convênios:	0,00	Total:	79.955,61
Vantagens:	32,80	IRRF Fer:	0,00	1/3:	0,00	Valor:	0,00			INSS:	0,00	INSS:	0,00			FGTS:	0,00			FGTS Res:	0,00	FGTS 13° Res:	0,00	PIS:	0,00				
Descontos:	17.848,29	IRRF 13°:	0,00	INSS:	0,00	Valor:	0,00			FGTS:	0,00	FGTS:	0,00			FGTS:	0,00			FGTS Res:	0,00	FGTS 13° Res:	0,00	PIS:	0,00				
Líquido:	51.867,83	IRRF Par:	0,00	FGTS:	0,00	Valor:	0,00			FGTS:	0,00	FGTS:	0,00			FGTS:	0,00			FGTS Res:	0,00	FGTS 13° Res:	0,00	PIS:	0,00				
Outros:	5.135,21	INSS Mês:	48.759,49	PIS:	0,00	Valor:	0,00			FGTS:	0,00	FGTS:	0,00			FGTS:	0,00			FGTS Res:	0,00	FGTS 13° Res:	0,00	PIS:	0,00				
Outros Prv:	0,00	INSS 13°:	0,00	Saldo Transf.	0,00	Valor:	0,00			FGTS:	0,00	FGTS:	0,00			FGTS:	0,00			FGTS Res:	0,00	FGTS 13° Res:	0,00	PIS:	0,00				
Outros Des:	0,00	FGTS Mês:	0,00	Saldo Transf.	0,00	Valor:	0,00			FGTS:	0,00	FGTS:	0,00			FGTS:	0,00			FGTS Res:	0,00	FGTS 13° Res:	0,00	PIS:	0,00				
Salário:	61.236,33	FGTS 13°:	0,00	Saldo Transf.	0,00	Valor:	0,00			FGTS:	0,00	FGTS:	0,00			FGTS:	0,00			FGTS Res:	0,00	FGTS 13° Res:	0,00	PIS:	0,00				
Dependentes SF:	8	FGTS Res:	0,00	Saldo Transf.	0,00	Valor:	0,00			FGTS:	0,00	FGTS:	0,00			FGTS:	0,00			FGTS Res:	0,00	FGTS 13° Res:	0,00	PIS:	0,00				
Dependentes IR:	16	FGTS 13° Res:	20.122,32	Saldo Transf.	0,00	Valor:	0,00			FGTS:	0,00	FGTS:	0,00			FGTS:	0,00			FGTS Res:	0,00	FGTS 13° Res:	0,00	PIS:	0,00				
		IPE Mês:	801,51	Saldo Transf.	0,00	Valor:	0,00			FGTS:	0,00	FGTS:	0,00			FGTS:	0,00			FGTS Res:	0,00	FGTS 13° Res:	0,00	PIS:	0,00				
		IPE Fer:	801,51	Saldo Transf.	0,00	Valor:	0,00			FGTS:	0,00	FGTS:	0,00			FGTS:	0,00			FGTS Res:	0,00	FGTS 13° Res:	0,00	PIS:	0,00				
		IPE 13°:	801,51	Saldo Transf.	0,00	Valor:	0,00			FGTS:	0,00	FGTS:	0,00			FGTS:	0,00			FGTS Res:	0,00	FGTS 13° Res:	0,00	PIS:	0,00				
		PIS Mês:	801,51	Saldo Transf.	0,00	Valor:	0,00			FGTS:	0,00	FGTS:	0,00			FGTS:	0,00			FGTS Res:	0,00	FGTS 13° Res:	0,00	PIS:	0,00				
		Total:	801,51	Saldo Transf.	0,00	Valor:	0,00			FGTS:	0,00	FGTS:	0,00			FGTS:	0,00			FGTS Res:	0,00	FGTS 13° Res:	0,00	PIS:	0,00				

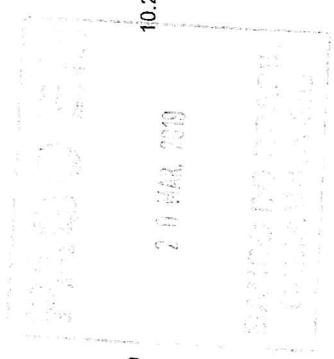

Resumo dos Valores Totais da Empresa

C.Custo: Total da Empresa

	Totais		Bases		Provisão Férias		Provisão 13º Salário		GPS				Total da Folha e dos Pagamentos
					Valor:	1/3:	Valor:	INSS:	Parte Empresa:	Terceiros:	Acid. Trabalho:	Convênios:	
Proventos:	69.683,32		IRR F Mês:	69.683,32				0,00					9.751,85
Vantagens:	32,80		IRR F Fer:	0,00		1/3:	0,00	0,00					0,00
Descontos:	17.848,29		IRR F 13º:	0,00		INSS:	0,00	0,00					0,00
Líquido:	51.867,83		IRR F Par:	0,00		FGTS:	0,00	0,00					487,64
Outros:	5.135,21		INSS Mês:	48.759,49		PIS:	0,00	0,00					0,00
Outros Prv:	0,00		INSS 13º:	0,00		Saldo Transf.	0,00	0,00					0,00
Outros Des:	0,00		FGTS Mês:	0,00			0,00						
Salário:	61.236,33		FGTS 13º:	0,00			0,00						
			FGTS Res:	0,00			0,00						
			FGTS 13º Res:	0,00			0,00						
			IPE Mês:	20.122,32									
Dependentes SF:	8		IPE Fer:	801,51									
Dependentes IR:	16		IPE 13º:	801,51									
			PIS Mês:	801,51									
			Total:	0,00				0,00					10.239,49
			Total:	0,00				0,00					79.955,61

Quantidade de Colaboradores e Contribuintes Individuais da Empresa: 16

26 MAI 2019
2 0 MAI 2019



Consulta Consignações

G333181354758216008

18/03/2019 14:01:56

Dados do repasse

Cliente CAMARA MUNICIPAL DA CAMPANHA
Data do repasse 25/03/2019
Valor do repasse 962,41

Nome	Matrícula	Nr.operação	Seq.oper.	CPF	Valor parcela	Valor consignado
GILSON CEZAR PROK	04237882640	880401034	1	042.378.826-40	962,41	962,41

Transação efetuada com sucesso por: J8328087 SILVANA APARECIDA DOMINGUES ARANTES.

Serviço de Atendimento ao Consumidor - SAC 0800 729 0722

Ouvidoria BB 0800 729 5678
Para deficientes auditivos 0800 729 0088



REPÚBLICA FEDERATIVA DO BRASIL
CADASTRO NACIONAL DA PESSOA JURÍDICA

NÚMERO DE INSCRIÇÃO 30.822.936/0001-69 MATRIZ	COMPROVANTE DE INSCRIÇÃO E DE SITUAÇÃO CADASTRAL	DATA DE ABERTURA 04/06/1986
NOME EMPRESARIAL BB GESTAO DE RECURSOS - DISTRIBUIDORA DE TITULOS E VALORES MOBILIARIOS S.A.		
TÍTULO DO ESTABELECIMENTO (NOME DE FANTASIA) BB-DTVM S.A.	PORTE DEMAIS	
CÓDIGO E DESCRIÇÃO DA ATIVIDADE ECONÔMICA PRINCIPAL 66.12-6-02 - Distribuidoras de títulos e valores mobiliários		
CÓDIGO E DESCRIÇÃO DAS ATIVIDADES ECONÔMICAS SECUNDÁRIAS Não informada		
CÓDIGO E DESCRIÇÃO DA NATUREZA JURÍDICA 205-4 - Sociedade Anônima Fechada		
LOGRADOURO PC XV DE NOVENBRO	NÚMERO 20	COMPLEMENTO SALAS 201,202,301,302
CEP 20.010-010	BAIRRO/DISTRITO CENTRO	MUNICÍPIO RIO DE JANEIRO
		UF RJ
ENDEREÇO ELETRÔNICO bbdtvm@bb.com.br	TELEFONE (021) 3808-7500	
ENTE FEDERATIVO RESPONSÁVEL (EFR) *****		
SITUAÇÃO CADASTRAL ATIVA	DATA DA SITUAÇÃO CADASTRAL 03/11/2005	
MOTIVO DE SITUAÇÃO CADASTRAL		
SITUAÇÃO ESPECIAL *****	DATA DA SITUAÇÃO ESPECIAL *****	

Aprovado pela Instrução Normativa RFB nº 1.634, de 06 de maio de 2016.

Emitido no dia 22/04/2019 às 13:13:21 (data e hora de Brasília).

Página: 1/1

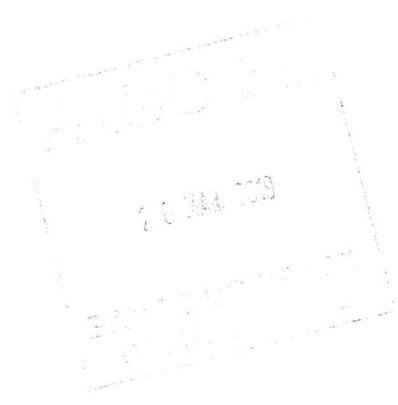

Consulta Quadro de Sócios e Administradores - QSA

CNPJ: 30.822.936/0001-69
NOME EMPRESARIAL: BB GESTAO DE RECURSOS - DISTRIBUIDORA DE
TITULOS E VALORES MOBILIARIOS S.A.
CAPITAL SOCIAL:

O Quadro de Sócios e Administradores(QSA) constante da base de dados do Cadastro Nacional da Pessoa Jurídica (CNPJ) é o seguinte:

Nome/Nome Empresarial:	CARLOS JOSE DA COSTA ANDRE
Qualificação:	10-Diretor

Nome/Nome Empresarial:	ANA PAULA TEIXEIRA DE SOUSA
Qualificação:	10-Diretor

Nome/Nome Empresarial:	PAULO ROBERTO LOPES RICCI
Qualificação:	16-Presidente

Nome/Nome Empresarial:	JOAO VAGNES DE MOURA SILVA
Qualificação:	10-Diretor

Para informações relativas à participação no QSA, acessar o E-CAC com certificado digital ou comparecer a uma unidade da RFB.

Emitido no dia 22/04/2019 às 13:13 (data e hora de Brasília).



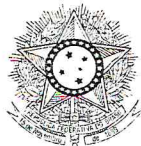

PODER JUDICIÁRIO
JUSTIÇA DO TRABALHO

CERTIDÃO NEGATIVA DE DÉBITOS TRABALHISTAS

Nome: BB GESTAO DE RECURSOS - DISTRIBUIDORA DE TITULOS E VALORES MOBILIARIOS S.A.

(MATRIZ E FILIAIS)

CNPJ: 30.822.936/0001-69

Certidão nº: 171254139/2019

Expedição: 22/04/2019, às 13:14:45

Validade: 18/10/2019 - 180 (cento e oitenta) dias, contados da data de sua expedição.

Certifica-se que **BB GESTAO DE RECURSOS - DISTRIBUIDORA DE TITULOS E VALORES MOBILIARIOS S.A.** (MATRIZ E FILIAIS), inscrito(a) no CNPJ sob o nº **30.822.936/0001-69**, **NÃO CONSTA** do Banco Nacional de Devedores Trabalhistas.

Certidão emitida com base no art. 642-A da Consolidação das Leis do Trabalho, acrescentado pela Lei nº 12.440, de 7 de julho de 2011, e na Resolução Administrativa nº 1470/2011 do Tribunal Superior do Trabalho, de 24 de agosto de 2011.

Os dados constantes desta Certidão são de responsabilidade dos Tribunais do Trabalho e estão atualizados até 2 (dois) dias anteriores à data da sua expedição.

No caso de pessoa jurídica, a Certidão atesta a empresa em relação a todos os seus estabelecimentos, agências ou filiais.

A aceitação desta certidão condiciona-se à verificação de sua autenticidade no portal do Tribunal Superior do Trabalho na Internet (<http://www.tst.jus.br>).

Certidão emitida gratuitamente.

INFORMAÇÃO IMPORTANTE

Do Banco Nacional de Devedores Trabalhistas constam os dados necessários à identificação das pessoas naturais e jurídicas inadimplentes perante a Justiça do Trabalho quanto às obrigações estabelecidas em sentença condenatória transitada em julgado ou em acordos judiciais trabalhistas, inclusive no concernente aos recolhimentos previdenciários, a honorários, a custas, a emolumentos ou a recolhimentos determinados em lei; ou decorrentes de execução de acordos firmados perante o Ministério Público do Trabalho ou Comissão de Conciliação Prévia.

IMPRIMIR

VOLTAR



Certificado de Regularidade do FGTS - CRF

Inscrição: 30822936/0001-69
Razão Social: BB GESTAO DE RECURSOS DIST DE TIT E VALORES MOB S A
Nome Fantasia: BB DTVM S A
Endereço: PC QUINZE DE NOVENBRO 20 SLS 201 202 301 302 / CENTRO / RIO DE JANEIRO / RJ / 20010-010

A Caixa Econômica Federal, no uso da atribuição que lhe confere o Art. 7, da Lei 8.036, de 11 de maio de 1990, certifica que, nesta data, a empresa acima identificada encontra-se em situação regular perante o Fundo de Garantia do Tempo de Serviço - FGTS.

O presente Certificado não servirá de prova contra cobrança de quaisquer débitos referentes a contribuições e/ou encargos devidos, decorrentes das obrigações com o FGTS.

Validade: 19/04/2019 a 18/05/2019

Certificação Número: 2019041902212570927502

Informação obtida em 22/04/2019, às 13:15:54.

A utilização deste Certificado para os fins previstos em Lei está condicionada à verificação de autenticidade no site da Caixa:
www.caixa.gov.br





MINISTÉRIO DA FAZENDA
Secretaria da Receita Federal do Brasil
Procuradoria-Geral da Fazenda Nacional

**CERTIDÃO POSITIVA COM EFEITOS DE NEGATIVA DE DÉBITOS RELATIVOS AOS TRIBUTOS
FEDERAIS E À DÍVIDA ATIVA DA UNIÃO**

**Nome: BB GESTAO DE RECURSOS - DISTRIBUIDORA DE TITULOS E VALORES MOBILIARIOS
S.A.**
CNPJ: 30.822.936/0001-69

Ressalvado o direito de a Fazenda Nacional cobrar e inscrever quaisquer dívidas de responsabilidade do sujeito passivo acima identificado que vierem a ser apuradas, é certificado que:

1. constam débitos administrados pela Secretaria da Receita Federal do Brasil (RFB) com exigibilidade suspensa nos termos do art. 151 da Lei nº 5.172, de 25 de outubro de 1966 - Código Tributário Nacional (CTN), ou objeto de decisão judicial que determina sua desconsideração para fins de certificação da regularidade fiscal, ou ainda não vencidos; e
2. constam nos sistemas da Procuradoria-Geral da Fazenda Nacional (PGFN) débitos inscritos em Dívida Ativa da União (DAU) com exigibilidade suspensa nos termos do art. 151 do CTN, ou garantidos mediante bens ou direitos, ou com embargos da Fazenda Pública em processos de execução fiscal, ou objeto de decisão judicial que determina sua desconsideração para fins de certificação da regularidade fiscal.

Conforme disposto nos arts. 205 e 206 do CTN, este documento tem os mesmos efeitos da certidão negativa.

Esta certidão é válida para o estabelecimento matriz e suas filiais e, no caso de ente federativo, para todos os órgãos e fundos públicos da administração direta a ele vinculados. Refere-se à situação do sujeito passivo no âmbito da RFB e da PGFN e abrange inclusive as contribuições sociais previstas nas alíneas 'a' a 'd' do parágrafo único do art. 11 da Lei nº 8.212, de 24 de julho de 1991.

A aceitação desta certidão está condicionada à verificação de sua autenticidade na Internet, nos endereços <<http://rfb.gov.br>> ou <<http://www.pgfn.gov.br>>.

Certidão emitida gratuitamente com base na Portaria Conjunta RFB/PGFN nº 1.751, de 2/10/2014.

Emitida às 12:04:15 do dia 22/01/2019 <hora e data de Brasília>.

Válida até 21/07/2019.

Código de controle da certidão: **2CBC.7CB5.2CBF.72AC**

Qualquer rasura ou emenda invalidará este documento.

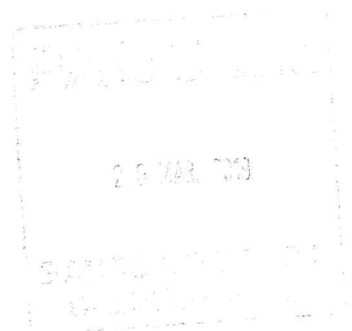



SECRETARIA DE ESTADO DE FAZENDA DE MINAS GERAIS

CERTIDÃO DE DÉBITOS TRIBUTÁRIOS

Negativa

CERTIDÃO EMITIDA EM:
22/04/2019CERTIDÃO VALIDA ATÉ:
21/07/2019

NOME: BB GESTAO DE RECURSOS - DISTRIBUIDORA DE TITULOS E VALORES MOBILIARIOS S.A.

CNPJ/CPF: 30.822.936/0001-69

LOGRADOURO: RUA SENADOR DANTAS

NÚMERO:

COMPLEMENTO:

BAIRRO: CENTRO

CEP: 20031911

DISTRITO/POVOADO:

MUNICÍPIO: RIO DE JANEIRO

UF: RJ

Ressalvado o direito de a Fazenda Pública Estadual cobrar e inscrever quaisquer dívidas de responsabilidade do sujeito passivo acima identificado que vierem a ser apuradas, é certificado que:

1. Não constam débitos relativos a tributos administrados pela Fazenda Pública Estadual e/ou Advocacia Geral do Estado;

2. No caso de utilização para lavratura de escritura pública ou registro de formal de partilha, de carta de adjudicação expedida em autos de inventário ou de arrolamento, de sentença em ação de separação judicial, divórcio, ou de partilha de bens na união estável e de escritura pública de doação de bens imóveis, esta certidão somente terá validade se acompanhada da Certidão de Pagamento / Desoneração do ITCD, prevista no artigo 39 do Decreto 43.981/2005.

Certidão válida para todos os estabelecimentos da empresa, alcançando débitos tributários do sujeito passivo em Fase Administrativa ou inscritos em Dívida Ativa.

IDENTIFICAÇÃO

NÚMERO DO PTA

DESCRIÇÃO

A autenticidade desta certidão deverá ser confirmada através de aplicativo disponibilizado pela Secretaria de Estado de Fazenda de Minas Gerais, na internet: <http://www.fazenda.mg.gov.br>
=> Empresas => Certificação da Autenticidade de Documentos.

CÓDIGO DE CONTROLE DE CERTIDÃO: 2019000328903583

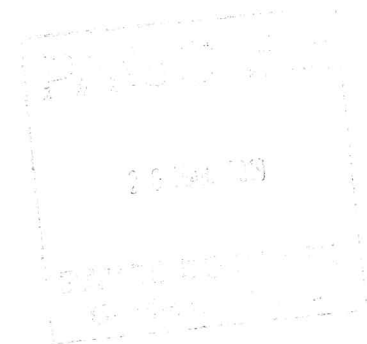

20/03/2019 - BANCO DO BRASIL - 09:04:14
171101711 SEGUNDA VIA 0001
COMPROVANTE DE TRANSFERENCIA
DE CONTA CORRENTE P/ CONTA CORRENTE

CLIENTE: CAMARA MUNICIPAL DA CAMPA
AGENCIA: 1711-6 CONTA: 16.322-8

=====

DATA DA TRANSFERENCIA	20/03/2019
NR. DOCUMENTO	551.711.031.027.017
VALOR TOTAL	962,41

***** TRANSFERIDO PARA:

CLIENTE: CAMARA MUN BB CONSIGNACAO
AGENCIA: 1711-6 CONTA: 31.027.017-0
NR. DOCUMENTO 551.711.000.016.322

=====

NR. AUTENTICACAO	4.8B3.7D3.F0E.5D5.414
------------------	-----------------------

