

**CÂMARA MUNICIPAL DA CAMPANHA - MG**RUA PADRE NATUZZI, 79 - CENTRO
CNPJ: 03.644.213/0001-44 Telefone: 35 3261-1891Página: 1
Exercício: 2019**NOTA DE EMPENHO Nº: 900025 / SUBEMPENHO - ESTIMATIVO 15/2** **DOTAÇÃO: 43**

O ORDENADOR DE DESPESA, para efeito da Execução Orçamentária nos termos da legislação vigente, determina que se Empenhe em 2019 o valor abaixo.

Órgão:	01	PODER LEGISLATIVO
Unidade:	02	DEPTO ADMINISTRATIVO E FINANCEIRO
Sub-Unidade:	04	OBRIGACOES PATRONAIS
Função:	01	LEGISLATIVA
Sub-Função:	031	ÁEAO LEGISLATIVA
Programa:	0001	ACAO LEGISLATIVA
Projeto/Atividade:	2.013	OBRIGACOES PATRONAIS - P. EFETIVO
Categoria Econômica:	3000.00.00	DESPESAS CORRENTES
Sub-Categoria Econômica:	3100.00.00	PESSOAL E ENCARGOS SOCIAIS
Modalidade de Aplicação:	3191.00.00	APLICAÇÃO DIRETA DE OPERAÇÃO ENTRE ÓRGÃOS, FUNDO: *****
Elemento:	3191.13.00	OBRIGAÇÕES PATRONAIS
Sub-Elemento:	3191.13.02	CONTRIBUIÇÃO PATRONAL PARA O RPPS (EXCETO A INCIDENTE SOBRE O FUNDEB)

Fonte de Recurso:	100.99	Recursos Ordinários
Favorecido:	132 - CAMPANHA PREVI-INST.PREV.SERV.MUN.CPA	CPF/CNP. 05.892.181/0001-21
Endereço:	RUA DR BRANDÇO, 59	Bairro: CENTRO
Município:	CAMPANHA	UF: MG

Especificação dos Materiais ou Serviços34 - OBRIGACOES PATR. - PREV. MUNICIPAL
CONTRIBUIÇÃO PATRONAL AO REGIME PROPRIO DE PREVIDENCIA SOCIAL - CAMPANHA PREVI SUBEMPENHO DO EMPENHO ESTIMATIVO 000015 DE 02/01/2019
COMPETENCIA FEVEREIRO DE 2019

Valor: 5.135,21 (Cinco Mil Cento e Trinta e Cinco Reais e Vinte e Um Centavos)

Emissão	19/02/2019	Ordenador: RODRIGO JOSÉ DE CARVALHO
---------	------------	-------------------------------------

		Demonstração		
Despesa Bruta:	5.135,21	Saldo Anterior:		100.838,42
Desconto:	0,00	Despesa Empenhada:		5.135,21
Despesa Líquida:	5.135,21	Saldo Disponível:		95.703,21

Licitação: NÃO			
Número:	GILSON CEZAR PROK	<i>wa</i>	SILVANA APARECIDA DOMINGUES ARANTES
Data:	CONTROLE INTERNO		DIRETORA ADMINISTRAT. E FINANC.

Liquidação

A Liquidação da Despesa descrita nesta NOTA DE EMPENHO procedeu-se com base no documento apresentado, onde demonstra a entrega do material ou serviço.

Data: 20/02/2019 | Liquidante: NEVITOM BORGES DA COSTA *Nevitom B da Costa***Autorização de Pagamento** Na TESOURARIA

Face a Liquidação da Despesa acima processada, autorizo o Pagamento deste valor ao Favorecido ou ao seu Procurador devidamente documentado.

Data: 20 / 02 / 19 | Assinante: RODRIGO JOSÉ DE CARVALHO *Rodrigo José de Carvalho* RODRIGO JOSÉ DE CARVALHOData: 20 / 02 / 19 | Assinante: RODRIGO JOSÉ DE CARVALHO *Rodrigo José de Carvalho* Tesoureiro:**Comprovante**

Pagamento realizado em 20/02/2019 ao fornecedor 132 - CAMPANHA PREVI-INST.PREV.SERV.MUN.CPA, pela(o) CÂMARA MUNICIPAL DA CAMPANHA, no valor líquido acima mencionado referente a Despesa com materiais ou serviços acima especificados, para o qual dou quitação, para um só efeito.

PAGAMENTO ONLINE
No Bco:001-BANCO DO BRASIL SA | Ag:1711-6 | Cc:16322-8 | Doc:0000007352
Recurso: 100.99 - Recursos Ordinários

PAGO EM

20 FEV. 2019

BANCO DO BRASIL



Instituto de Previdência dos Servidores Públicos Município da Campanha		CAMPANHA PREVI	
Rua Dr. Brandão, 59 - Centro - Campanha - MG - CEP37400-000		Guia de Recolhimento	
CNPJ: 05.892.181/0001-21		Previdência Social Municipal	
Contribuinte/Endereço/CNPJ ou Carimbo		Competência	Vencimento
		FEVEREIRO	28/02/2019
		Discriminativo	R\$ Valor
		Segurados: 11%	2.213,455
		Empresa: 25,52%	5.135,22
		Sub-Total	7.348,67
		Deduções	
	Discriminativo	7.348,67	
REMUNERAÇÃO BRUTA			
R\$	21.342,81		
No. De Empregados: 04		Total Líquido	7.348,67
	20.122,32	juros/Multa/Correção	0,00
Autenticação de Recebimento		Total	7.348,67
		Observações:	

Handwritten initials



Recebi em 25/02/19
05.892.181/0001-21

INST. DE PREV. DOS SERV. PÚBLICOS
 MUNICÍPIO DA CAMPANHA
 CAMPANHA-PREVI

RUA DOUTOR BRANDÃO, 59
 CENTRO - CEP 37400-000
 CAMPANHA - MG

Handwritten signature

RELAÇÃO DOS SERVIDORES DA CÂMARA MUNICIPAL - FOLHA FEVEREIRO 2019

NOME	CARGO	REMUNERAÇÃO BRUTA	VENCIMENTO	PREVIDÊNCIA	No de Dependentes Segurados
SILVANA APARECIDA DOMINGUES ARANTES	DIRET. ADMINISTR. E FINANC.	8.175,39	7.373,88	811,13	2
STELLA CECÍLIA DE SOUZA FERREIRA BRANDÃO	ASSISTENTE LEGISLATIVO	8.187,54	8.187,54	900,63	3
GIOVANI RODRIGUES ARANTES	AGENTE LEGISLATIVO	3.303,95	3.303,95	363,43	4
ÂNGELA MARIA GONÇALVES AMORIM	AUX. MANUT. LEGISLATIVO	1.675,93	1.256,95	138,26	3
SEGURADO = 11%				2.213,455	
PATRONAL 25,52%		21.342,81	20.122,32	5.135,22	
TOTAL DO RECOLHIMENTO				7.348,67	

Silvana Aparecida Domingues Arantes
 SILVANA APARECIDA DOMINGUES ARANTES
 DIRETORA ADMINISTRATIVA E FINANCEIRA

2019
 20 FEV. 2019
 BANCO DO BRASIL
 CAIXA DE PAGAMENTO

Período: 01/02/2019 a 28/02/2019

Tipo: Cálculo Mensal

Resumo dos Eventos

C.Custo: Total da Empresa

Cod.	Descrição	Referência	Valor	IN	FG	IR	IP	PIS	QTD	CLC	Cod.	Descrição	Referência	Valor	IN	FG	IR	IP	PIS	QTD	CLC		
	Provento																						
39	TITULAÇÃO MESTRADO 15%	15,00	801,51	M	M	M			1	521	289	ASSIST.MEDICA UNIMED		7,69						2	507		
79	GRATIFICAÇÃO 5% (PREVI)	5,00	267,17	M					1		294	MENSALIDADE UNIMED	7,00	175,00						2	507		
320	GRATIFICAÇÃO 10% (PREVI)	20,00	1.024,61	M	M				2		302	INSS		4.871,80						12	512		
400	SALARIO BASE INSS	30,00	5.343,39	M	M				1		304	IRRF		4.070,99						15	513		
700	SUBSIDIO	330,00	42.026,82	M					11		529	DROGARIA PRINCESA		1.001,04						7	502		
800	SALARIO BASE ESTATUTARIO	120,00	13.866,12	M	M				4		532	EMPRESTIMO BCO.BRASIL 2		962,41						1	503		
861	ANUENIO ESTATUTARIO	77,00	3.126,41	M	M				4		535	DROGARIA DROGALUZ		914,35						5	502		
865	PROGRESSAO ESTATUTARIO	52,00	1.838,01	M	M				3		536	DROGARIA AMERICANA		1.096,97						4	502		
	Vantagem										539	SICOOB CREDIVASS CONSIGNA		3.181,14						4	502		
874	SALARIO FAMILIA (EST)	1,00	32,80						1	2	805	PREVID. MUNICIPAL		2.213,45						4	522		
												Outros											
											810	PREV. MUNICIPAL PATRONAL		5.135,21							4	521	

Legenda de incidência dos eventos: M = Mensal; D = 13º Salário; F = Férias; P = Participação de Lucros.

	Totais		Bases		Provisão Férias		Provisão 13º Salário		GPS		Total da Folha
	Valor:	QTD	Valor:	QTD	Valor:	QTD	Valor:	QTD	Parte Empresa:	Terceiros:	
Proventos:	68.294,04		68.294,04	0,00	0,00		0,00		9.474,00		
Vantagens:	32,80		0,00	0,00	1/3:		0,00				
Descontos:	18.494,84		0,00	0,00	INSS:		0,00		0,00		
Líquido:	49.832,00		0,00	0,00	FGTS:		0,00		473,74		
Outros:	5.135,21		47.370,21	0,00	FGTS:		0,00		0,00		
Outros Prv:	0,00		0,00	0,00	PIS:		0,00		0,00		
Outros Des:	0,00		0,00	0,00	Saldo Transf.		0,00				
Salário:	61.236,33		0,00	0,00							
Dependentes SF:	8										
Dependentes IR:	17										
Total:									9.947,74		78.274,58
Colaboradores											
Situação	Descrição	Quantidade									
001	Trabalhando	16									
Total de Colaboradores		16									

Período: 01/02/2019 a 28/02/2019 Tipo: Cálculo Mensal

Resumo dos Valores Totais da Empresa

C.Custo: Total da Empresa

Totais	Bases		Provisão Férias			Provisão 13º Salário			GPS			Total da Folha e dos Pagamentos
	IRRF Mês:	68.294,04	Valor:	0,00	0,00	Valor:	0,00	Parte Empresa:	9.474,00	Terceiros:	0,00	
Proventos:	68.294,04		1/3:	0,00		INSS:	0,00	Acid. Trabalho:	473,74			
Vantagens:	32,80	0,00	INSS:	0,00		FGTS:	0,00	Convênios:	0,00			
Descontos:	18.494,84	0,00	FGTS:	0,00		PIS:	0,00	Saldo Transf.	0,00			
Líquido:	49.832,00		PIS:	0,00		Saldo Transf.	0,00					
Outros:	5.135,21	47.370,21	Saldo Transf.	0,00	0,00							
Outros Prv:	0,00	0,00										
Outros Des:	0,00	0,00										
Salário:	61.236,33											
			FGTS Res:	0,00								
			FGTS 13º Res:	0,00								
			IPE Mês:	20.122,32								
Dependentes SF:	8		IPE Fer:	801,51								
Dependentes IR:	17		IPE 13º:	801,51								
			PIS Mês:	801,51								
			Total:	0,00	0,00							78.274,58

Quantidade de Colaboradores e Contribuintes Individuais da Empresa: 16

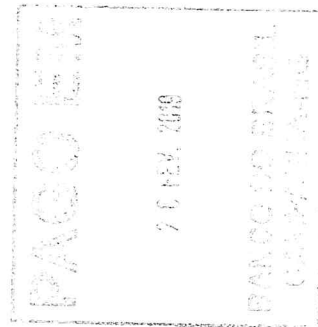

		REPÚBLICA FEDERATIVA DO BRASIL CADASTRO NACIONAL DA PESSOA JURÍDICA	
NÚMERO DE INSCRIÇÃO 05.892.181/0001-21 MATRIZ	COMPROVANTE DE INSCRIÇÃO E DE SITUAÇÃO CADASTRAL		DATA DE ABERTURA 21/06/2002
NOME EMPRESARIAL INSTITUTO DE PREVIDENCIA DOS SERVIDORES PUBLICOS DO MUNICIPIO DA CAMPANHA			
TÍTULO DO ESTABELECIMENTO (NOME DE FANTASIA) CAMPANHA PREVI			PORTE DEMAIS
CÓDIGO E DESCRIÇÃO DA ATIVIDADE ECONÔMICA PRINCIPAL 84.30-2-00 - Seguridade social obrigatória			
CÓDIGO E DESCRIÇÃO DAS ATIVIDADES ECONÔMICAS SECUNDÁRIAS Não informada			
CÓDIGO E DESCRIÇÃO DA NATUREZA JURÍDICA 112-0 - Autarquia Municipal			
LOGRADOURO R DOUTOR BRANDAO	NÚMERO 59	COMPLEMENTO	
CEP 37.400-000	BAIRRO/DISTRITO CENTRO	MUNICÍPIO CAMPANHA	UF MG
ENDEREÇO ELETRÔNICO prcamp@uaisol.com.br		TELEFONE (035) 2611-427	
ENTE FEDERATIVO RESPONSÁVEL (EFR) MUNICÍPIO DE CAMPANHA			
SITUAÇÃO CADASTRAL ATIVA		DATA DA SITUAÇÃO CADASTRAL 21/06/2002	
MOTIVO DE SITUAÇÃO CADASTRAL			
SITUAÇÃO ESPECIAL *****		DATA DA SITUAÇÃO ESPECIAL *****	

Aprovado pela Instrução Normativa RFB nº 1.634, de 06 de maio de 2016.

Emitido no dia **25/02/2019** às **13:14:58** (data e hora de Brasília).

Página: 1/1



Consulta Quadro de Sócios e Administradores - QSA

CNPJ: 05.892.181/0001-21
NOME EMPRESARIAL: INSTITUTO DE PREVIDENCIA DOS SERVIDORES PUBLICOS DO MUNICIPIO DA CAMPANHA
CAPITAL SOCIAL:

A NATUREZA JURÍDICA NÃO PERMITE O PREENCHIMENTO DO QSA





PODER JUDICIÁRIO
JUSTIÇA DO TRABALHO

CERTIDÃO NEGATIVA DE DÉBITOS TRABALHISTAS

Nome: INSTITUTO DE PREVIDENCIA DOS SERVIDORES PUBLICOS DO MUNICIPIO DA CAMPANHA

(MATRIZ E FILIAIS)

CNPJ: 05.892.181/0001-21

Certidão nº: 168306809/2019

Expedição: 25/02/2019, às 13:16:41

Validade: 23/08/2019 - 180 (cento e oitenta) dias, contados da data de sua expedição.

Certifica-se que **INSTITUTO DE PREVIDENCIA DOS SERVIDORES PUBLICOS DO MUNICIPIO DA CAMPANHA (MATRIZ E FILIAIS)**, inscrito(a) no CNPJ sob o nº **05.892.181/0001-21**, **NÃO CONSTA** do Banco Nacional de Devedores Trabalhistas.

Certidão emitida com base no art. 642-A da Consolidação das Leis do Trabalho, acrescentado pela Lei nº 12.440, de 7 de julho de 2011, e na Resolução Administrativa nº 1470/2011 do Tribunal Superior do Trabalho, de 24 de agosto de 2011.

Os dados constantes desta Certidão são de responsabilidade dos Tribunais do Trabalho e estão atualizados até 2 (dois) dias anteriores à data da sua expedição.

No caso de pessoa jurídica, a Certidão atesta a empresa em relação a todos os seus estabelecimentos, agências ou filiais.

A aceitação desta certidão condiciona-se à verificação de sua autenticidade no portal do Tribunal Superior do Trabalho na Internet (<http://www.tst.jus.br>).

Certidão emitida gratuitamente.

INFORMAÇÃO IMPORTANTE

Do Banco Nacional de Devedores Trabalhistas constam os dados necessários à identificação das pessoas naturais e jurídicas inadimplentes perante a Justiça do Trabalho quanto às obrigações estabelecidas em sentença condenatória transitada em julgado ou em acordos judiciais trabalhistas, inclusive no concernente aos recolhimentos previdenciários, a honorários, a custas, a emolumentos ou a recolhimentos determinados em lei; ou decorrentes de execução de acordos firmados perante o Ministério Público do Trabalho ou Comissão de Conciliação Prévia.



IMPRIMIR

VOLTAR



Certificado de Regularidade do FGTS - CRF

Inscrição: 05892181/0001-21
Razão Social: INST PREV SERV PUBL MUNICIPIO CAMPANHA
Endereço: R DR BRANDAO 59 / CENTRO / CAMPANHA / MG / 37400-000

A Caixa Econômica Federal, no uso da atribuição que lhe confere o Art. 7, da Lei 8.036, de 11 de maio de 1990, certifica que, nesta data, a empresa acima identificada encontra-se em situação regular perante o Fundo de Garantia do Tempo de Serviço - FGTS.

O presente Certificado não servirá de prova contra cobrança de quaisquer débitos referentes a contribuições e/ou encargos devidos, decorrentes das obrigações com o FGTS.

Validade: 17/02/2019 a 18/03/2019

Certificação Número: 2019021702213605164655

Informação obtida em 25/02/2019, às 13:19:27.

A utilização deste Certificado para os fins previstos em Lei está condicionada à verificação de autenticidade no site da Caixa:
www.caixa.gov.br





MINISTÉRIO DA FAZENDA
Secretaria da Receita Federal do Brasil
Procuradoria-Geral da Fazenda Nacional

CERTIDÃO NEGATIVA DE DÉBITOS RELATIVOS AOS TRIBUTOS FEDERAIS E À DÍVIDA ATIVA DA UNIÃO

Nome: INSTITUTO DE PREVIDENCIA DOS SERVIDORES PUBLICOS DO MUNICIPIO DA CAMPANHA
CNPJ: 05.892.181/0001-21

Ressalvado o direito de a Fazenda Nacional cobrar e inscrever quaisquer dívidas de responsabilidade do sujeito passivo acima identificado que vierem a ser apuradas, é certificado que não constam pendências em seu nome, relativas a créditos tributários administrados pela Secretaria da Receita Federal do Brasil (RFB) e a inscrições em Dívida Ativa da União (DAU) junto à Procuradoria-Geral da Fazenda Nacional (PGFN).

Esta certidão é válida para o estabelecimento matriz e suas filiais e, no caso de ente federativo, para todos os órgãos e fundos públicos da administração direta a ele vinculados. Refere-se à situação do sujeito passivo no âmbito da RFB e da PGFN e abrange inclusive as contribuições sociais previstas nas alíneas 'a' a 'd' do parágrafo único do art. 11 da Lei nº 8.212, de 24 de julho de 1991.

A aceitação desta certidão está condicionada à verificação de sua autenticidade na Internet, nos endereços <<http://rfb.gov.br>> ou <<http://www.pgfn.gov.br>>.

Certidão emitida gratuitamente com base na Portaria Conjunta RFB/PGFN nº 1.751, de 2/10/2014.
Emitida às 05:28:26 do dia 17/02/2019 <hora e data de Brasília>.
Válida até 16/08/2019.

Código de controle da certidão: **6405.2F73.E4F4.17F2**
Qualquer rasura ou emenda invalidará este documento.



 SECRETARIA DE ESTADO DE FAZENDA DE MINAS GERAIS		
CERTIDÃO DE DÉBITOS TRIBUTÁRIOS Negativa		CERTIDÃO EMITIDA EM: 25/02/2019
		CERTIDÃO VALIDA ATÉ: 26/05/2019
NOME: INSTITUTO DE PREVIDENCIA DOS SERVIDORES PUBLICOS DO MUNICIPIO DA CAMPANHA		
CNPJ/CPF: 05.892.181/0001-21		
LOGRADOURO: RUA DR Brandço		NÚMERO: 59
COMPLEMENTO:	BAIRRO: Centro	CEP: 37400000
DISTRITO/POVOADO:	MUNICÍPIO: CAMPANHA	UF: MG
<p>Ressalvado o direito de a Fazenda Pública Estadual cobrar e inscrever quaisquer débitos de responsabilidade do sujeito passivo acima identificado que vierem a ser apuradas, é certificado que:</p> <p>1. Não constam débitos relativos a tributos administrados pela Fazenda Pública Estadual e/ou Advocacia Geral do Estado;</p> <p>2. No caso de utilização para lavratura de escritura pública ou registro de formal de partilha, de carta de adjudicação expedida em autos de inventário ou de arrolamento, de sentença em ação de separação judicial, divórcio, ou de partilha de bens na união estável e de escritura pública de doação de bens imóveis, esta certidão somente terá validade se acompanhada da Certidão de Pagamento / Desoneração do ITCD, prevista no artigo 39 do Decreto 43.981/2005.</p> <p>Certidão válida para todos os estabelecimentos da empresa, alcançando débitos tributários do sujeito passivo em Fase Administrativa ou inscritos em Dívida Ativa.</p>		
IDENTIFICAÇÃO	NÚMERO DO PTA	DESCRIÇÃO
<p>A autenticidade desta certidão deverá ser confirmada através de aplicativo disponibilizado pela Secretaria de Estado de Fazenda de Minas Gerais, na internet: http://www.fazenda.mg.gov.br => Empresas => Certificação da Autenticidade de Documentos.</p>		
CÓDIGO DE CONTROLE DE CERTIDÃO: 2019000318360170		



20/02/2019 - BANCO DO BRASIL - 07:25:16
171101711 SEGUNDA VIA 0001
COMPROVANTE DE TRANSFERENCIA
DE CONTA CORRENTE P/ CONTA CORRENTE

CLIENTE: CAMARA MUNICIPAL DA CAMPA
AGENCIA: 1711-6 CONTA: 16.322-8

=====

DATA DA TRANSFERENCIA	20/02/2019
NR. DOCUMENTO	551.711.000.007.352
VALOR TOTAL	5.135,21

***** TRANSFERIDO PARA:

CLIENTE: I P S PUB MUN CAMP ANHA
AGENCIA: 1711-6 CONTA: 7.352-0

NR. DOCUMENTO 551.711.000.016.322

=====

NR.AUTENTICACAO C.F6E.FBC.C86.919.1A3

