

RUA PAURE NATUZZI, 79 - CENTRO
CNPJ: 03.644.213/0001-44 Telefone: 35 3261-1891

NOTA DE EMPENHO Nº: 177 / ORDINÁRIO DOTAÇÃO: 39

O PRESIDENTE, para efeito da Execução Orçamentária nos termos da legislação vigente, determina que se Empenhe em 2018 o valor abaixo.

Órgão:	01	PODER LEGISLATIVO
Unidade:	02	DEPTO ADMINISTRATIVO E FINANCEIRO
Sub-Unidade:	03	MANUTENCAO DA CANTINA
Função:	01	LEGISLATIVA
Sub-Função:	031	ACAO LEGISLATIVA
Programa:	0001	ACAO LEGISLATIVA
Projeto/Atividade:	2.011	MANUTENCAO DA CANTINA
Categoria Econômica:	3000.00.00	DESPESAS CORRENTES
Sub-Categoria Econômica:	3300.00.00	OUTRAS DESPESAS CORRENTES
Modalidade de Aplicação:	3390.00.00	APLICAÇÕES DIRETAS
Elemento:	3390.30.00	MATERIAL DE CONSUMO
Sub-Elemento:	3390.30.99	OUTROS MATERIAIS DE CONSUMO

Fonte de Recurso: 100.99 Recursos Ordinários

Favorecido: 350 - SUPERMERCADO PIERROTTI LTDA CPF/CNPJ: 07.230.656/0001-40
Endereço: RUA DR. BRANDAO, 260 Bairro: CENTRO
Município: CAMPANHA UF: MG

Especificação dos Materiais ou Serviços

80 - GERAL
AQUISIÇÃO DE SACOS DE LIXO 100L, 30L E 50 L DESTINADOS PARA USO DA CAMARA MUNICIPAL

Valor: 299,40 (Duzentos e Noventa e Nove Reais e Quarenta Centavos)

Emissão 03/09/2018	Ordenador: LEANDRO PROCK VALÉRIO
-----------------------	----------------------------------

Demonstração			
Despesa Bruta:	299,40	Saldo Anterior:	6.691,67
Desconto:	0,00	Despesa Empenhada:	299,40
Despesa Líquida:	299,40	Saldo Disponível:	6.392,27

Licitação: NÃO	Número:	SILVANA APARECIDA DOMINGUES ARANTES
Data:	Data:	DIRETORA ADMINISTRAT. E FINANÇ.

Liquidação

A Liquidação da Despesa descrita nesta NOTA DE EMPENHO procedeu-se com base no documento apresentado, onde demonstra a entrega do material ou serviço.

Data: 06/09/2018 | Liquidante: CARLOS CESAR DE CASTRO *Carlos Cesar Castro*

Autorização de Pagamento Na TESOOURARIA

Face a Liquidação da Despesa acima processada, autorizo o Pagamento deste valor ao Favorecido ou ao seu Procurador devidamente documentado.

Data: 11/09/2018 | Assinante: LEANDRO PROCK VALERIO *Leandro Prock Valerio* | Tesoureiro:

Recibo

Recebi em 11/09/2018, da(o) CÂMARA MUNICIPAL DA CAMPANHA, o valor líquido acima mencionado referente a Despesa com materiais ou serviços acima especificados, para o qual dou quitação, para um só efeito.

Nome: _____ Banco / Agência / Conta / CHEQUE: 001 / 1711-6 / 16322-8 / 0000438563
Assinatura: _____ Documento (Tipo / Número) Recurso

CONTROLE INTERNO

Examinamos o processo da Despesa em conformidade com as disposições Legais que normatizam seu processamento.

Presidente do Controle Interno

PAGO EM

11 SET 2018

BANCO DA ...
CAMPANHA - MG

DICADO AO LADO

NF-e
Nº 00002046
SÉRIE 001

SUPERMERCADO PIERROTTI LTDA
RUA DOUTOR BRANDAO, 293 - CENTRO
CAMPANHA-MG CEP: 37400000 TEL: (35)3261-3466
CNPJ: 07.230.656/0001-40
IE: 109.299576-0097
IM: 343566
06/09/2018 14:55:08 CCF: 011586 COD: 014955

CUPOM FISCAL
ITEM CÓDIGO DESCRIÇÃO QTD UN VL UNIT (R\$) ST VL ITEM (R\$)
001 07897885200068 #2804300#39239000#SACO LIXO R
EPAL 30LTS FORTIPLA F1 99,80#
10UN X 9,98
002 07897885200075 #2804300#39239000#SACO LIXO R
EPAL 50L 63X80CM F1 99,80#
10UN X 9,98
003 07897885200082 #2804300#39232110#SACO LIXO R
EPAL 100L 75X105CM F1 99,80#
10UN X 9,98
TOTAL R\$ 299,40

CLIENTES
CNPJ/CPF: 00.364.421/3000-14
Nome: CAMARA MUNICIPAL DA CAMPANHA
Endereço: RUA PE. NATUZZI, 79, 0 - CENTRO - 374000
MD-5: C309D0404AA1ABC2B4B17D6E4EBCC3E7
MINAS LEGAL: 07230656000140 06092018 29940
Trib aprox R\$: 23,94 Federal, 21,96 Estadual
Fonte: IBPT (9oi3aC)
OPER: ANA BARBARA TURNO: 01
FDMJTIGK QPR9FFAR AI%SLMVE FCTADDEJ KHP7A4TQ73SG
BEMATECH MP-4000 TH FI ECF-IF

NFE

AUXILIAR DA
ELETRÔNICA

CHAVE DE ACESSO

3118 0907 2306 5600 0140 5500 1000 0020 4611 3132 1159

DA

1

6 FL. 1 / 1
E 001Consulta de autenticidade no portal nacional da NF-e
www.nfe.fazenda.gov.br/portal
ou no site da Sefaz Autorizadora

PROTOCOLO DE AUTORIZAÇÃO DE USO

131183044054782 06/09/2018 15:00:45

EMENTO F

T. TRIB.

CNPJ

07.230.656/0001-40

CNPJ / CPF		DATA DA EMISSÃO
03.644.213/0001-44		06/09/2018
BAIRRO / DISTRITO	CEP	DATA SAÍDA / ENTRADA
CENTRO	37400-000	06/09/2018
UF	INSCRIÇÃO ESTADUAL	HORA DA SAÍDA
-1891	MG	15:00:35
DR DO ICMS SUBST.	VALOR APROX. DOS TRIBUTOS	VALOR TOTAL DOS PRODUTOS
0,00	24,93	299,40
OUTRAS DESP. ACESS.	VALOR DO IPI	VALOR TOTAL DA NOTA
0,00	0,00	299,40

TRANSPORTADOR / VOLUMES TRANSPORTADOS

RAZÃO SOCIAL	FRETE POR CONTA	CÓDIGO ANTT	PLACA DO VEÍCULO	UF	CNPJ / CPF
	0 - REMETENTE				
ENDEREÇO	MUNICÍPIO			UF	INSCRIÇÃO ESTADUAL
QUANTIDADE	ESPÉCIE	MARCA	NUMERAÇÃO	PESO BRUTO	PESO LÍQUIDO
30	CAIXAS				

DADOS DO PRODUTO / SERVIÇOS

CÓDIGO DO PROD. / SERV.	DESCRIÇÃO DO PRODUTO / SERVIÇO	NCM / SH	CST	CFOP	UNID.	QUANT.	VALOR UNITÁRIO	VALOR TOTAL	VALOR DESCONTO	BASE CÁLC. ICMS	VALOR I.C.M.S.	VALOR I.P.I.	ALÍQUOTAS ICMS	ALÍQUOTAS IPI
789116556351	SACO LIXO REPAL 100L 75X105CM	39232110	041	5929	UN	10,000	9,98	99,80	0,00	0,00	0,00	0,00	0,00	0,00
7897885200068	SACO LIXO REPAL 30LTS FORTIPLAS	39239000	041	5929	UN	10,000	9,98	99,80	0,00	0,00	0,00	0,00	0,00	0,00
7891165563492	SACO LIXO REPAL 50L 63X80CM	39239000	041	5929	UN	10,000	9,98	99,80	0,00	0,00	0,00	0,00	0,00	0,00



DADOS ADICIONAIS

INFORMAÇÕES COMPLEMENTARES NF DECORRENTE A VENDA POR CUPOM FISCAL: Nº:14955 - ECF 12	RESERVADO AO FISCO
---	--------------------



CÂMARA MUNICIPAL DA CAMPANHA – MG
“Terra do cientista Vital Brazil”

SOLICITAÇÃO DE COTAÇÃO DE PREÇOS DE PRODUTOS/ SERVIÇOS

Campanha, 03 de setembro de 2018.

Razão Social: *Supermercado Pierrotti Ltda*
CNPJ: *07.230.656/0001-40*
Endereço: *Rua Doutor Vazandó, 293*
Cidade: *Campanha*
CEP: *37400-000*
Telefone: *(35) 3261-3466*
Nome da pessoa responsável pela informação: *Cilmar*
RG ou CPF da pessoa responsável pela informação: *RG. 10.919.408*

Apresentamos nossa proposta de cotação de preços para os bens/serviços abaixo discriminados.

Descrição do produto/serviço:

ITEM	DESCRIÇÃO	Unidade	Quant.	Preço unitário	Preço total
01	Biscoito cream cracker 200 g farinha de trigo enriquecida com ferro e ácido fólico, gordura vegetal, açúcar invertido, sal refinado, emulsificante lecitina de soja, fermento químico bicabornato de sódio e melhoramento de farinha metabissulfito de sódio	Pacote 200 gramas	10	<i>2,69</i>	<i>26,90</i>
02	Bolacha tipo maisena 200gramas	Pacote 200 gramas	10	<i>2,29</i>	<i>22,90</i>
03	Biscoito doce tipo rosquinha de leite. 1ª qualidade, inteiros, identificando marca, fabricante, data de fabricação, validade e lote, pacote contendo 500 gramas	Pacote 500 gramas	10	<u><i>5,99</i></u>	<i>59,90</i>
04	Café torrado e moído, extra forte.	Pacote 500 gramas	10	<i>9,68</i>	<i>96,80</i>
05	Saco para lixo capacidade 100 litros, sem cheiro, preto, resistente, polietileno.	Pacote com 10 unidades	10	<i>9,98</i>	<i>99,80</i>
06	Saco para lixo capacidade 50 litros, sem cheiro, preto, resistente, polietileno.	Pacote com 10 unidades	10	<i>9,98</i>	<i>99,80</i>

Total: 406,10

Supermercado Pierrotti Ltda
07.230.656/0001-40

Comprovante de Inscrição e de Situação Cadastral

Contribuinte,

Confira os dados de Identificação da Pessoa Jurídica e, se houver qualquer divergência, providencie junto à RFB a sua atualização cadastral.

A informação sobre o porte que consta neste comprovante é a declarada pelo contribuinte.

 REPÚBLICA FEDERATIVA DO BRASIL CADASTRO NACIONAL DA PESSOA JURÍDICA		
NÚMERO DE INSCRIÇÃO 07.230.656/0001-40 MATRIZ	COMPROVANTE DE INSCRIÇÃO E DE SITUAÇÃO CADASTRAL	DATA DE ABERTURA 02/02/2005
NOME EMPRESARIAL SUPERMERCADO PIERROTTI LTDA		
TÍTULO DO ESTABELECIMENTO (NOME DE FANTASIA) *****	PORTE ME	
CÓDIGO E DESCRIÇÃO DA ATIVIDADE ECONÔMICA PRINCIPAL 47.11-3-02 - Comércio varejista de mercadorias em geral, com predominância de produtos alimentícios - supermercados		
CÓDIGO E DESCRIÇÃO DAS ATIVIDADES ECONÔMICAS SECUNDÁRIAS 10.91-1-02 - Fabricação de produtos de padaria e confeitaria com predominância de produção própria 47.21-1-03 - Comércio varejista de laticínios e frios 47.21-1-04 - Comércio varejista de doces, balas, bombons e semelhantes 47.22-9-01 - Comércio varejista de carnes - açougues 47.23-7-00 - Comércio varejista de bebidas 47.81-4-00 - Comércio varejista de artigos do vestuário e acessórios 47.63-6-04 - Comércio varejista de artigos de caça, pesca e camping 47.89-0-99 - Comércio varejista de outros produtos não especificados anteriormente		
CÓDIGO E DESCRIÇÃO DA NATUREZA JURÍDICA 206-2 - Sociedade Empresária Limitada		
LOGRADOURO R DOUTOR BRANDAO	NÚMERO 293	COMPLEMENTO
CÉP 37.400-000	BAIRRO/DISTRITO CENTRO	MUNICÍPIO CAMPANHA
UF MG	ENDEREÇO ELETRÔNICO CONSTITUICAO@CONSULFORTE.COM.BR	
TELEFONE (35) 3421-1163		
ENTE FEDERATIVO RESPONSÁVEL (EFR) *****		
SITUAÇÃO CADASTRAL ATIVA	DATA DA SITUAÇÃO CADASTRAL 02/02/2005	
MOTIVO DE SITUAÇÃO CADASTRAL		
SITUAÇÃO ESPECIAL *****	DATA DA SITUAÇÃO ESPECIAL *****	

Aprovado pela Instrução Normativa RFB nº 1.634, de 06 de maio de 2016.

Emitido no dia 05/09/2018 às 15:51:44 (data e hora de Brasília).

Página: 1/1

Consulta QSA / Capital Social

Voltar



Preparar Página
para impressão

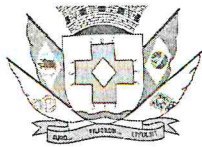

CÂMARA MUNICIPAL DA CAMPANHA – MG
“Terra do cientista Vital Brazil”

SOLICITAÇÃO DE COTAÇÃO DE PREÇOS DE PRODUTOS/ SERVIÇOS

Campanha, 03 de setembro de 2018.

Razão Social: Supermercado Pirotti loja 2 LT EPP
CNPJ: 08.617.370/0001-98
Endereço: Saturnino de Oliveira 155
Cidade: Campanha
CEP: 37400-000
Telefone: 3261-1444
Nome da pessoa responsável pela informação: Jaelina M. Oliveira
RG ou CPF da pessoa responsável pela informação: 137455.506-17

Apresentamos nossa proposta de cotação de preços para os bens/serviços abaixo discriminados.

Descrição do produto/serviço:

ITEM	DESCRIÇÃO	Unidade	Quant.	Preço unitário	Preço total
01	Biscoito cream cracker 200 g farinha de trigo enriquecida com ferro e ácido fólico, gordura vegetal, açúcar invertido, sal refinado, emulsificante lecitina de soja, fermento químico bicabornato de sódio e melhoramento de farinha metabissulfito de sódio	Pacote 200 gramas	10	3,49	34,90
02	Bolacha tipo maisena 200gramas	Pacote 200 gramas	10	3,49	34,90
03	Biscoito doce tipo rosquinha de leite. 1ª qualidade, inteiros, identificando marca, fabricante, data de fabricação, validade e lote, pacote contendo 500 gramas	Pacote 500 gramas	10	-	-
04	Café torrado e moído, extra forte.	Pacote 500 gramas	10	10,89	108,90
05	Saco para lixo capacidade 100 litros, sem cheiro, preto, resistente, polietileno.	Pacote com 10 unidades	10	9,59	95,90
06	Saco para lixo capacidade 50 litros, sem cheiro, preto, resistente, polietileno.	Pacote com 10 unidades	10	9,59	95,90



Receita Federal



CERTIDÃO

Certidão de Débitos Relativos a Créditos Tributários Federais e à Dívida Ativa da União

Resultado da Consulta

As informações disponíveis na Secretaria da Receita Federal do Brasil - RFB sobre o contribuinte 86.617.370/0001-98 são insuficientes para a emissão de certidão por meio da Internet.

Para consultar sua situação fiscal, acesse [Centro Virtual de Atendimento e-CAC](#).

Para maiores esclarecimentos, consulte a página [Orientações para emissão de Certidão nas unidades da RFB](#).

[Nova Consulta](#)



REPÚBLICA FEDERATIVA DO BRASIL
CADASTRO NACIONAL DA PESSOA JURÍDICA

NÚMERO DE INSCRIÇÃO 86.617.370/0001-98 MATRIZ	COMPROVANTE DE INSCRIÇÃO E DE SITUAÇÃO CADASTRAL	DATA DE ABERTURA 22/09/1994
NOME EMPRESARIAL SUPERMERCADO PIERROTTI LOJA 2 LTDA		
TÍTULO DO ESTABELECIMENTO (NOME DE FANTASIA) SUPERMERCADO PIERROTTI LOJA 2 LTDA		PORTE EPP
CÓDIGO E DESCRIÇÃO DA ATIVIDADE ECONÔMICA PRINCIPAL 47.11-3-02 - Comércio varejista de mercadorias em geral, com predominância de produtos alimentícios - supermercados		
CÓDIGO E DESCRIÇÃO DAS ATIVIDADES ECONÔMICAS SECUNDÁRIAS 47.21-1-02 - Padaria e confeitaria com predominância de revenda 47.21-1-03 - Comércio varejista de laticínios e frios 47.22-9-01 - Comércio varejista de carnes - açougues 47.24-5-00 - Comércio varejista de hortifrutigranjeiros 47.53-9-00 - Comércio varejista especializado de eletrodomésticos e equipamentos de áudio e vídeo 47.55-5-03 - Comércio varejista de artigos de cama, mesa e banho 47.61-0-03 - Comércio varejista de artigos de papelaria 47.63-6-01 - Comércio varejista de brinquedos e artigos recreativos 56.11-2-03 - Lanchonetes, casas de chá, de sucos e similares		
CÓDIGO E DESCRIÇÃO DA NATUREZA JURÍDICA 206-2 - Sociedade Empresária Limitada		
LOGRADOURO R SATURNINO DE OLIVEIRA	NÚMERO 155	COMPLEMENTO
CEP 37.400-000	BAIRRO/DISTRITO SEDE	MUNICÍPIO CAMPANHA
UF MG	TELEFONE	
ENDEREÇO ELETRÔNICO JOWPIERROTTI@GMAIL.COM		
ENTE FEDERATIVO RESPONSÁVEL (EFR) *****		
SITUAÇÃO CADASTRAL ATIVA	DATA DA SITUAÇÃO CADASTRAL 28/04/2001	
MOTIVO DE SITUAÇÃO CADASTRAL		
SITUAÇÃO ESPECIAL *****	DATA DA SITUAÇÃO ESPECIAL *****	

Aprovado pela Instrução Normativa RFB nº 1.634, de 06 de maio de 2016.

Emitido no dia 06/09/2018 às 12:49:16 (data e hora de Brasília).

Página: 1/1



CÂMARA MUNICIPAL DA CAMPANHA – MG
“Terra do cientista Vital Brazil”

SOLICITAÇÃO DE COTAÇÃO DE PREÇOS DE PRODUTOS/ SERVIÇOS

Campanha, 03 de setembro de 2018.

Razão Social: *Apercearia Cunha*
CNPJ: *20.347.035/0001-09*
Endereço: *Rua: Vilas Boas da Gama, 197*
Cidade: *Campanha*
CEP: *37.400/00*
Telefone: *32611658*
Nome da pessoa responsável pela informação:
RG ou CPF da pessoa responsável pela informação:

Apresentamos nossa proposta de cotação de preços para os bens/serviços abaixo discriminados.

Descrição do produto/serviço:

ITEM	DESCRIÇÃO	Unidade	Quant.	Preço unitário	Preço total
01	Biscoito cream cracker 200 g farinha de trigo enriquecida com ferro e ácido fólico, gordura vegetal, açúcar invertido, sal refinado, emulsificante lecitina de soja, fermento químico bicabornato de sódio e melhoramento de farinha metabissulfito de sódio	Pacote 200 gramas	10	<i>2,50</i>	<i>25,00</i>
02	Bolacha tipo maisena 200gramas	Pacote 200 gramas	10	<i>2,50</i>	<i>25,00</i>
03	Biscoito doce tipo rosquinha de leite. 1ª qualidade, inteiros, identificando marca, fabricante, data de fabricação, validade e lote, pacote contendo 500 gramas	Pacote 500 gramas	10	<i>- 0 -</i>	<i>- 0 -</i>
04	Café torrado e moído, extra forte.	Pacote 500 gramas	10	<i>9,10</i>	<i>91,00</i>
05	Saco para lixo capacidade 100 litros, sem cheiro, preto, resistente, polietileno.	Pacote com 10 unidades	10	<i>9,80</i>	<i>98,00</i>
06	Saco para lixo capacidade 50 litros, sem cheiro, preto, resistente, polietileno.	Pacote com 10 unidades	10	<i>- 0 -</i>	<i>- 0 -</i>

Comprovante de Inscrição e de Situação Cadastral

Contribuinte,

Confira os dados de Identificação da Pessoa Jurídica e, se houver qualquer divergência, providencie junto à RFB a sua atualização cadastral.

A informação sobre o porte que consta neste comprovante é a declarada pelo contribuinte.

 REPÚBLICA FEDERATIVA DO BRASIL CADASTRO NACIONAL DA PESSOA JURÍDICA		
NÚMERO DE INSCRIÇÃO 20.347.035/0001-09 MATRIZ	COMPROVANTE DE INSCRIÇÃO E DE SITUAÇÃO CADASTRAL	DATA DE ABERTURA 05/12/1984
NOME EMPRESARIAL PAULO VIRGILIO DA CUNHA		
TÍTULO DO ESTABELECIMENTO (NOME DE FANTASIA) MERCEARIA CUNHA	PORTE ME	
CÓDIGO E DESCRIÇÃO DA ATIVIDADE ECONÔMICA PRINCIPAL 47.12-1-00 - Comércio varejista de mercadorias em geral, com predominância de produtos alimentícios - minimercados, mercearias e armazéns		
CÓDIGO E DESCRIÇÃO DAS ATIVIDADES ECONÔMICAS SECUNDÁRIAS Não informada		
CÓDIGO E DESCRIÇÃO DA NATUREZA JURÍDICA 213-5 - Empresário (Individual)		
LOGRADOURO R VILLAS BOAS DA GAMA	NÚMERO 58	COMPLEMENTO
CEP 37.400-000	BAIRRO/DISTRITO CENTRO	MUNICÍPIO CAMPANHA
UF MG	ENDEREÇO ELETRÔNICO	
TELEFONE		
ENTE FEDERATIVO RESPONSÁVEL (EFR) *****		
SITUAÇÃO CADASTRAL ATIVA	DATA DA SITUAÇÃO CADASTRAL 03/11/2005	
MOTIVO DE SITUAÇÃO CADASTRAL		
SITUAÇÃO ESPECIAL *****	DATA DA SITUAÇÃO ESPECIAL *****	

Aprovado pela Instrução Normativa RFB nº 1.634, de 06 de maio de 2016.

Emitido no dia 05/09/2018 às 16:43:17 (data e hora de Brasília).

Página: 1/1

[Consulta QSA / Capital Social](#)

[Voltar](#)



Preparar Página
para impressão

A RFB agradece a sua visita. Para informações sobre política de privacidade e uso, [clique aqui](#).
[Atualize sua página](#)



CÂMARA MUNICIPAL DA CAMPANHA – MG
“Terra do cientista Vital Brazil”

SOLICITAÇÃO DE COTAÇÃO DE PREÇOS DE PRODUTOS/ SERVIÇOS

Campanha, 03 de setembro de 2018.

Razão Social: *Serina Mariana Soares*
CNPJ: *12.110.792.0001-36*
Endereço: *R: PACHE NATUZZI - 142*
Cidade: *Campanha*
CEP: *37400-000*
Telefone: *3261 2054*
Nome da pessoa responsável pela informação: *Serina Mariana Soares*
RG ou CPF da pessoa responsável pela informação: *046.158.726.85*

Apresentamos nossa proposta de cotação de preços para os bens/serviços abaixo discriminados.

Descrição do produto/serviço:

ITEM	DESCRIÇÃO	Unidade	Quant.	Preço unitário	Preço total
01	Biscoito cream cracker 200 g farinha de trigo enriquecida com ferro e ácido fólico, gordura vegetal, açúcar invertido, sal refinado, emulsificante lecitina de soja, fermento químico bicabornato de sódio e melhoramento de farinha metabissulfito de sódio	Pacote 200 gramas	10	<u>2,10</u> <i>compra</i>	<u>21,00</u>
02	Bolacha tipo maisena 200gramas	Pacote 200 gramas	10	<u>2,10</u>	<u>21,00</u>
03	Biscoito doce tipo rosquinha de leite. 1ª qualidade, inteiros, identificando marca, fabricante, data de fabricação, validade e lote, pacote contendo 500 gramas	Pacote 500 gramas	10	-	-
04	Café torrado e moído, extra forte.	Pacote 500 gramas	10	-	-
05	Saco para lixo capacidade 100 litros, sem cheiro, preto, resistente, polietileno.	Pacote com 10 unidades	10	11,50	115,00
06	Saco para lixo capacidade 50 litros, sem cheiro, preto, resistente, polietileno.	Pacote com 10 unidades	10	11,50	115,00



REPÚBLICA FEDERATIVA DO BRASIL
CADASTRO NACIONAL DA PESSOA JURÍDICA

NÚMERO DE INSCRIÇÃO 12.110.792/0001-36 MATRIZ	COMPROVANTE DE INSCRIÇÃO E DE SITUAÇÃO CADASTRAL	DATA DE ABERTURA 22/06/2010
NOME EMPRESARIAL VENINA MARIANA SOARES		
TÍTULO DO ESTABELECIMENTO (NOME DE FANTASIA) *****	PORTE ME	
CÓDIGO E DESCRIÇÃO DA ATIVIDADE ECONÔMICA PRINCIPAL 47.29-6-99 - Comércio varejista de produtos alimentícios em geral ou especializado em produtos alimentícios não especificados anteriormente		
CÓDIGO E DESCRIÇÃO DAS ATIVIDADES ECONÔMICAS SECUNDÁRIAS 56.11-2-03 - Lanchonetes, casas de chá, de sucos e similares		
CÓDIGO E DESCRIÇÃO DA NATUREZA JURÍDICA 213-5 - Empresário (Individual)		
LOGRADOURO R PADRE NATUZZI	NÚMERO 142	COMPLEMENTO
CÉP 37.400-000	BAIRRO/DISTRITO CENTRO	MUNICÍPIO CAMPANHA
UF MG	TELEFONE (35) 3261-2433	
ENDEREÇO ELETRÔNICO ESCRITORIO DULCELINA@YAHOO.COM.BR		
ENTE FEDERATIVO RESPONSÁVEL (EFR) *****		
SITUAÇÃO CADASTRAL ATIVA	DATA DA SITUAÇÃO CADASTRAL 22/06/2010	
MOTIVO DE SITUAÇÃO CADASTRAL		
SITUAÇÃO ESPECIAL *****	DATA DA SITUAÇÃO ESPECIAL *****	

Aprovado pela Instrução Normativa RFB nº 1.634, de 06 de maio de 2016.

Emitido no dia 06/09/2018 às 12:56:56 (data e hora de Brasília).

Página: 1/1

Comprovante de Inscrição e de Situação Cadastral

Contribuinte,

Confira os dados de Identificação da Pessoa Jurídica e, se houver qualquer divergência, providencie junto à RFB a sua atualização cadastral.

A informação sobre o porte que consta neste comprovante é a declarada pelo contribuinte.

		REPÚBLICA FEDERATIVA DO BRASIL	
CADASTRO NACIONAL DA PESSOA JURÍDICA			
NÚMERO DE INSCRIÇÃO 07.230.656/0001-40 MATRIZ	COMPROVANTE DE INSCRIÇÃO E DE SITUAÇÃO CADASTRAL		DATA DE ABERTURA 02/02/2005
NOME EMPRESARIAL SUPERMERCADO PIERROTTI LTDA			
TÍTULO DO ESTABELECIMENTO (NOME DE FANTASIA) *****			PORTE ME
CÓDIGO E DESCRIÇÃO DA ATIVIDADE ECONÔMICA PRINCIPAL 47.11-3-02 - Comércio varejista de mercadorias em geral, com predominância de produtos alimentícios - supermercados			
CÓDIGO E DESCRIÇÃO DAS ATIVIDADES ECONÔMICAS SECUNDÁRIAS 10.91-1-02 - Fabricação de produtos de padaria e confeitaria com predominância de produção própria 47.21-1-03 - Comércio varejista de laticínios e frios 47.21-1-04 - Comércio varejista de doces, balas, bombons e semelhantes 47.22-9-01 - Comércio varejista de carnes - açougues 47.23-7-00 - Comércio varejista de bebidas 47.81-4-00 - Comércio varejista de artigos do vestuário e acessórios 47.83-6-04 - Comércio varejista de artigos de caça, pesca e camping 47.89-0-99 - Comércio varejista de outros produtos não especificados anteriormente			
CÓDIGO E DESCRIÇÃO DA NATUREZA JURÍDICA 206-2 - Sociedade Empresária Limitada			
LOGRADOURO R DOUTOR BRANDAO	NÚMERO 293	COMPLEMENTO	
CEP 37.400-000	BAIRRO/DISTRITO CENTRO	MUNICÍPIO CAMPANHA	UF MG
ENDEREÇO ELETRÔNICO CONSTITUICAO@CONSULFORTE.COM.BR		TELEFONE (35) 3421-1163	
ENTE FEDERATIVO RESPONSÁVEL (EFR) *****			
SITUAÇÃO CADASTRAL ATIVA		DATA DA SITUAÇÃO CADASTRAL 02/02/2005	
MOTIVO DE SITUAÇÃO CADASTRAL			
SITUAÇÃO ESPECIAL *****		DATA DA SITUAÇÃO ESPECIAL *****	

Aprovado pela Instrução Normativa RFB nº 1.634, de 06 de maio de 2016.

Emitido no dia 07/08/2018 às 14:55:41 (data e hora de Brasília).

Página: 1/1



Certificado de Regularidade do FGTS - CRF

Inscrição: 07230656/0001-40
Razão Social: SUPERMERCADO PIERROTTI LTDA
Endereço: RUA DR BRANDAO 293 / CENTRO / CAMPANHA / MG / 37400-000

A Caixa Econômica Federal, no uso da atribuição que lhe confere o Art. 7, da Lei 8.036, de 11 de maio de 1990, certifica que, nesta data, a empresa acima identificada encontra-se em situação regular perante o Fundo de Garantia do Tempo de Serviço - FGTS.

O presente Certificado não servirá de prova contra cobrança de quaisquer débitos referentes a contribuições e/ou encargos devidos, decorrentes das obrigações com o FGTS.

Validade: 02/08/2018 a 31/08/2018

Certificação Número: 2018080203292732453271

Informação obtida em 07/08/2018, às 14:55:14.

A utilização deste Certificado para os fins previstos em Lei está condicionada à verificação de autenticidade no site da Caixa: www.caixa.gov.br

PAGO EM
07 AGO 2018
BANCO DO BRASIL
CAMPANHA - MG

Consulta Quadro de Sócios e Administradores - QSA

CNPJ: 07.230.856/0001-40
NOME EMPRESARIAL: SUPERMERCADO PIERROTTI LTDA
CAPITAL SOCIAL: R\$ 90.000,00 (Noventa mil reais)

O Quadro de Sócios e Administradores(QSA) constante da base de dados do Cadastro Nacional da Pessoa Jurídica (CNPJ) é o seguinte:

Nome/Nome Empresarial:	JANAÍNA DIAS CURY PIERROTTI
Qualificação:	49-Sócio-Administrador

Nome/Nome Empresarial:	JONATHAN NAVARRA PIERROTTI
Qualificação:	22-Sócio

Para informações relativas à participação no QSA, acessar o E-CAC com certificado digital ou comparecer a uma unidade da RFB.

Emitido no dia 07/08/2018 às 14:55 (data e hora de Brasília).



PODER JUDICIÁRIO
JUSTIÇA DO TRABALHO

CERTIDÃO NEGATIVA DE DÉBITOS TRABALHISTAS

Nome: SUPERMERCADO PIERROTTI LTDA

(MATRIZ E FILIAIS) CNPJ: 07.230.656/0001-40

Certidão nº: 155633935/2018

Expedição: 07/08/2018, às 14:57:12

Validade: 02/02/2019 - 180 (cento e oitenta) dias, contados da data de sua expedição.

Certifica-se que SUPERMERCADO PIERROTTI LTDA (MATRIZ E FILIAIS), inscrito(a) no CNPJ sob o nº 07.230.656/0001-40, NÃO CONSTA do Banco Nacional de Devedores Trabalhistas.

Certidão emitida com base no art. 642-A da Consolidação das Leis do Trabalho, acrescentado pela Lei nº 12.440, de 7 de julho de 2011, e na Resolução Administrativa nº 1470/2011 do Tribunal Superior do Trabalho, de 24 de agosto de 2011.

Os dados constantes desta Certidão são de responsabilidade dos Tribunais do Trabalho e estão atualizados até 2 (dois) dias anteriores à data da sua expedição.

No caso de pessoa jurídica, a Certidão atesta a empresa em relação a todos os seus estabelecimentos, agências ou filiais.

A aceitação desta certidão condiciona-se à verificação de sua autenticidade no portal do Tribunal Superior do Trabalho na Internet (<http://www.tst.jus.br>).

Certidão emitida gratuitamente.

INFORMAÇÃO IMPORTANTE

Do Banco Nacional de Devedores Trabalhistas constam os dados necessários à identificação das pessoas naturais e jurídicas inadimplentes perante a Justiça do Trabalho quanto às obrigações estabelecidas em sentença condenatória transitada em julgado ou em acordos judiciais trabalhistas, inclusive no concernente aos recolhimentos previdenciários, a honorários, a custas, a emolumentos ou a recolhimentos determinados em lei; ou decorrentes de execução de acordos firmados perante o Ministério Público do Trabalho ou Comissão de Conciliação Prévia.

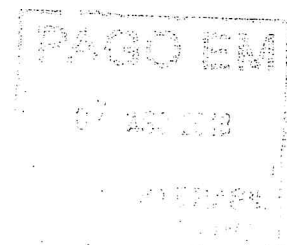



SECRETARIA DE ESTADO DE FAZENDA DE MINAS GERAIS

CERTIDÃO DE DÉBITOS TRIBUTÁRIOS

Negativa

CERTIDÃO EMITIDA EM:
07/08/2018

CERTIDÃO VALIDA ATÉ:
05/11/2018

NOME/NOME EMPRESARIAL: SUPERMERCADO PIERROTTI LTDA

INSCRIÇÃO ESTADUAL:
109299576.00-97

CNPJ/CPF: 07.230.656/0001-40

SITUAÇÃO: Ativo

LOGRADOURO: RUA DOUTOR BRANDAO

NÚMERO: 293

COMPLEMENTO:

BAIRRO: CENTRO

CEP: 37400000

DISTRITO/POVOADO:

MUNICÍPIO: CAMPANHA

UF: MG

Ressalvado o direito de a Fazenda Pública Estadual cobrar e inscrever quaisquer dívidas de responsabilidade do sujeito passivo acima identificado que vierem a ser apuradas, é certificado que:

1. Não constam débitos relativos a tributos administrados pela Fazenda Pública Estadual e/ou Advocacia Geral do Estado;

2. No caso de utilização para lavratura de escritura pública ou registro de formal de partilha, de carta de adjudicação expedida em autos de inventário ou de arrolamento, de sentença em ação de separação judicial, divórcio, ou de partilha de bens na união estável e de escritura pública de doação de bens imóveis, esta certidão somente terá validade se acompanhada da Certidão de Pagamento / Desoneração do ITCD, prevista no artigo 39 do Decreto 43.981/2005.

Certidão válida para todos os estabelecimentos da empresa, alcançando débitos tributários do sujeito passivo em Fase Administrativa ou inscritos em Dívida Ativa.

IDENTIFICAÇÃO

NÚMERO DO PTA

DESCRIÇÃO

A autenticidade desta certidão deverá ser confirmada no sítio da Secretaria de Estado de Fazenda de Minas Gerais em www.fazenda.mg.gov.br => certidão de débitos tributários
=> certificar documentos

CÓDIGO DE CONTROLE DE CERTIDÃO: 2018000283410322

PAGO EM

07 AGO 2018



MINISTÉRIO DA FAZENDA
Secretaria da Receita Federal do Brasil
Procuradoria-Geral da Fazenda Nacional

**CERTIDÃO NEGATIVA DE DÉBITOS RELATIVOS AOS TRIBUTOS FEDERAIS E À DÍVIDA ATIVA
DA UNIÃO**

Nome: SUPERMERCADO PIERROTTI LTDA
CNPJ: 07.230.656/0001-40

Ressalvado o direito de a Fazenda Nacional cobrar e inscrever quaisquer dívidas de responsabilidade do sujeito passivo acima identificado que vierem a ser apuradas, é certificado que não constam pendências em seu nome, relativas a créditos tributários administrados pela Secretaria da Receita Federal do Brasil (RFB) e a inscrições em Dívida Ativa da União (DAU) junto à Procuradoria-Geral da Fazenda Nacional (PGFN).

Esta certidão é válida para o estabelecimento matriz e suas filiais e, no caso de ente federativo, para todos os órgãos e fundos públicos da administração direta a ele vinculados. Refere-se à situação do sujeito passivo no âmbito da RFB e da PGFN e abrange inclusive as contribuições sociais previstas nas alíneas 'a' a 'd' do parágrafo único do art. 11 da Lei nº 8.212, de 24 de julho de 1991.

A aceitação desta certidão está condicionada à verificação de sua autenticidade na Internet, nos endereços <<http://rfb.gov.br>> ou <<http://www.pgfn.gov.br>>.

Certidão emitida gratuitamente com base na Portaria Conjunta RFB/PGFN nº 1.751, de 2/10/2014.
Emitida às 10:09:26 do dia 25/06/2018 <hora e data de Brasília>.
Válida até 22/12/2018.

Código de controle da certidão: 3547.445A.329B.46CB
Qualquer rasura ou emenda invalidará este documento.

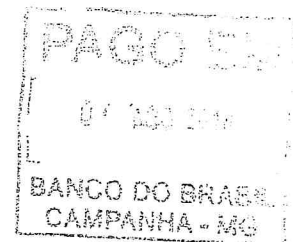

SUPERMERCADO PIERROTTI LTDA
RUA DOUTOR BRANDAO, 293 - CENTRO
CAMPANHA-MG CEP: 37400000 TEL: (35)3261-3466
CNPJ: 07.230.656/0001-40
TE: 109.299578-0097
IN: 343566
06/09/2018 14:56:02 GNF: 003199 CDD: 014956
GRG: 000438 CER: 0006

NAO É DOCUMENTO FISCAL
RELATORIO GERENCIAL
Segunda via Cf

===== SEGUNDA VIA =====
REFERENTE AO CUPOM: 014955
Operador: ANA BARBARA - Turno: 01
=====

DESCRIÇÃO	VENCIMENTO	VALOR(R\$)
CLIENTES	-	299,40

===== NAO É DOCUMENTO FISCAL =====
RECIBO DE PAGAMENTO 01/01
REFERENTE AO CUPOM: 014955
=====

FORMA DE RECEBIMENTO: CLIENTES
VALOR: R\$ 299,40

ASSINATURA: *Yolanda Lucas de Carvalho*
CODIGO: 000628
NAO É DOCUMENTO FISCAL
CLIENTE: CAMARA MUNICIPAL DA CAMPANHA
DOCUMENTO: 00.364.421/3000-14

----- NAO É DOCUMENTO FISCAL -----
4M#P8HQL LHOH6GJR HF1RAV&R 4I S66BQK F9UF15A0DPLP
BEMATECH MP-4000 TH FI ECF-IF
VERSÃO: 01.00.02 ECF: 012 L.J: 0001
0000000000RYPQYQPU 06/09/2018 14:56:04
FAB: BE091810100011216822

NE -> 176

R\$: 152,68

NE -> 177

R\$: 229,40

152,68

229,40

452,08

Comp	Banco	Agência	DV	C1	Conta nº	C2	Série	Cheque nº	C3	R\$
018	001	1711	6	3	16.322-8	0	001	438563	2	452,08
018	001	1711	6	3	16.322-8	0	001	438563	2	

Pague por este cheque a quantia de Quatrocentos e Cinquenta e dois reais e

08 centavos e centavos acima.

a Supernovo P. Freitas ou a sua ordem.

Campanha de Setembro de 20 18



CAMARA-MUNICIPAL DA CAMPANHA
CNPJ 03.644.213/0001-44
CLIENTE-BANCAIRO DESDE 01/1993

CAMPANHA MG
00.000.000/2601-85
02-PRACA DOM FERRAO 87
CAMPANHA MG
Confecção: 06/2018

