

CÂMARA MUNICIPAL DA CAMPANHA - MG

RUA PADRE NATUZZI, 79 - CENTRO

CNPJ: 03.644.213/0001-44 Telefone: 35 3261-1891

Página: 1

Exercício: 2018

NOTA DE EMPENHO Nº: 226 / ORDINÁRIO

DOTAÇÃO: 39

O PRESIDENTE, para efeito da Execução Orçamentária nos termos da legislação vigente, determina que se Empenhe em 2018 o valor abaixo.

Órgão: 01 PODER LEGISLATIVO
 Unidade: 02 DEPTO ADMINISTRATIVO E FINANCEIRO
 Sub-Unidade: 03 MANUTENCAO DA CANTINA
 Função: 01 LEGISLATIVA
 Sub-Função: 031 AÉAO LEGISLATIVA
 Programa: 0001 ACAO LEGISLATIVA
 Projeto/Atividade: 2.011 MANUTENCAO DA CANTINA
 Categoria Econômica: 3000.00.00 DESPESAS CORRENTES
 Sub-Categoria Econômica: 3300.00.00 OUTRAS DESPESAS CORRENTES
 Modalidade de Aplicação: 3390.00.00 APLICAÇÕES DIRETAS
 Elemento: 3390.30.00 MATERIAL DE CONSUMO
 Sub-Elemento: 3390.30.07 GÊNEROS DE ALIMENTAÇÃO

Fonte de Recurso: 100.99 Recursos Ordinários

Favorecido: 29 - MERCEARIA E SUPERMERCADO PIERROTTI LTDA

CPF/CNPJ: 86.617.370/0001-98

Endereço: RUA SATURNINO DE OLIVEIRA, 155

Bairro: CENTRO

Município: CAMPANHA

UF: MG

Especificação dos Materiais ou Serviços

80 - GERAL

AQUISIÇÃO DE 10 PACOTES DE CAFE 3 CORAÇÕES EXTRA FORTE 500 G CADA, PARA USO NA CONFECCÃO DO CAFÉ PARA SERVIDORES, APRENDIZES E VEREADORES DA CAMARA MUNICIPAL,

Valor: 89,90 (Oitenta e Nove Reais e Noventa Centavos)

Emissão
21/11/2018

Ordenador: LEANDRO PROCK VALÉRIO

Demonstração

Despesa Bruta:	89,90	Saldo Anterior:	3.273,82
Desconto:	0,00	Despesa Empenhada:	89,90
Despesa Líquida:	89,90	Saldo Disponível:	3.183,92

Licitação: NÃO

Número:

Número:

SILVANA APARECIDA DOMINGUES ARANTES
DIRETORA ADMINISTRAT. E FINANC.

Data:

Data:

Liquidação

A Liquidação da Despesa descrita nesta NOTA DE EMPENHO procedeu-se com base no documento apresentado, onde demonstra a entrega do material ou serviço.

Data: 22/11/2018

Liquidante: CARLOS CESAR DE CASTRO

Autorização de Pagamento

Na TESOURARIA

Face a Liquidação da Despesa acima processada, autorizo o Pagamento deste valor ao Favorecido ou ao seu Procurador devidamente documentado.

Data: 23 / 11 / 18

Assinante:

LEANDRO PROCK VALÉRIO

Tesoureiro:

Recibo

Recebi em 23/11/2018, da(o) CÂMARA MUNICIPAL DA CAMPANHA, o valor líquido acima mencionado referente a Despesa com materiais ou serviços acima especificados, para o qual dou quitação, para um só efeito.

Nome:

Banco / Agência / Conta / CHEQUE

001 / 1711-6 / 16322-8 / 0000438639

Assinatura:

Documento (Tipo / Número) Recurso

CONTROLE INTERNO

Examinamos o processo da Despesa em conformidade com as disposições Legais que normatizam seu processamento.

Presidente do Controle Interno

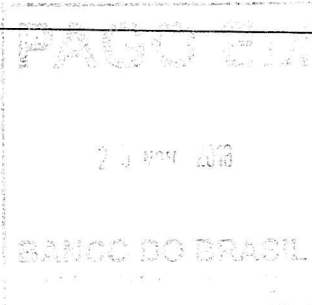

**SUPERMERCADO PIERROTTI
LOJA 2 LTDA - EPP**

R SATURNINO DE OLIVEIRA 155
Centro
CAMPANHA - MG
CEP: 37400-000 FONE: 3532611444

DANFE
DOCUMENTO AUXILIAR
DE NOTA FISCAL
ELETRÔNICA

0 - ENTRADA
1 - SAÍDA **1**
Nº 000.000.434
SÉRIE 1
FOLHA 1 / 1

CONTROLE DO FISCO



CHAVE DE ACESSO

3118 1186 6173 7000 0198 5500 1000 0004 3410 0004 0103

Consulta de autenticidade no portal nacional da NF-e
www.nfe.fazenda.gov.br/portal ou no site da Sefaz Autorizadora

NATUREZA DA OPERAÇÃO: **VENDA** PROTOCOLO DE AUTORIZAÇÃO DE USO: **131183119882153 EM 22/11/2018 ÀS 16:17**

INSCRIÇÃO ESTADUAL: **1098996840057** INSCRIÇÃO ESTADUAL DO SUBST. TRIBUT.: **86.617.370/0001-98** CNPJ: **86.617.370/0001-98**

DESTINATÁRIO / REMETENTE: **CAMARA MUNICIPAL DA CAMPANHA (MG) (706)** CNPJ / CPF: **03.644.213/0001-44** DATA DA EMISSÃO: **22/11/2018 15:13**

ENDEREÇO: **R PADRE NATUZZI 79** BAIRRO / DISTRITO: **CENTRO** CEP: **37400-000** DATA DA SAÍDA: **22/11/2018**

MUNICÍPIO: **CAMPANHA** FONE / FAX: **MG** UF: **MG** INSCRIÇÃO ESTADUAL: **15:13** HORA DA SAÍDA: **15:13**

TURA / DUPLICATA: **DADOS DO PEDIDO**
NÚMERO: **EMPEÑO: **CONTRATO:****

CALCULO DO IMPOSTO
BASE DE CALCULO DO ICMS: **0,00** VALOR DO ICMS: **0,00** BASE DE CALCULO DO ICMS S. T.: **0,00** VALOR DO ICMS SUBSTITUIÇÃO: **0,00** VALOR TOTAL DOS PRODUTOS: **144,7**

VALOR DO FRETE: **0,00** VALOR DO SEGURO: **0,00** DESCONTO: **0,00** OUTRAS DESPESAS ACESSÓRIAS: **0,00** VALOR TOTAL DO IPI: **0,00** VALOR TOTAL DOS IMPOSTOS: **0,00** VALOR TOTAL DA NOTA: **144,7**

TRANSPORTADOR / VOLUMES TRANSPORTADOS: **9-Sem Frete** FRETE POR CONTA: **CÓDIGO ANTT: **PLACA DO VEICULO: **UF: **CNPJ / CPF:********

ENDEREÇO: **MUNICÍPIO: **UF: **INSCRIÇÃO ESTADUAL:******

QUANTIDADE: **ESPÉCIE: **MARCA: **NÚMERO: **PESO BRUTO: **PESO LIQUIDO:**********

DADOS DO PRODUTOS / SERVIÇOS

CÓDIGO	DESCRIÇÃO DOS PRODUTOS / SERVIÇOS	NCM/SH	CST	CFOP	UND	QTDE	VALOR UNITÁRIO	VALOR TOTAL	DESCTO	B.CALC.ICMS	VALOR ICMS	VALOR ICMS ST	VALOR IPI	ALÍQUOTAS ICMS IPI	VALOR IMPOSTOS
7996772	CAFE 3CORACOES EXTRA FORTE 500G	09012100	090	5405	UN	10,00	8,99	89,90	0,00	0,00	0,00	0,00	0,00	0,00	0,00
8004786	LUVA MUCAMBO LATEX AMARELA M	40151900	090	5405	UN	3,00	3,49	10,47	0,00	0,00	0,00	0,00	0,00	0,00	0,00
8015958	LUVA LATEX TALGE TAM P	40151900	090	5405	UN	7,00	3,49	24,43	0,00	0,00	0,00	0,00	0,00	0,00	0,00
15617	ALCOOL EM GEL FLOPS 500G	22072019	090	5405	UN	4,00	4,99	19,96	0,00	0,00	0,00	0,00	0,00	0,00	0,00

CALCULO DO ISSQN
INSCRIÇÃO MUNICIPAL: **VALOR TOTAL DOS SERVIÇOS: **0,00** BASE DE CALCULO DO ISSQN: **0,00** VALOR DO ISSQN: **0,00****

DADOS ADICIONAIS
INFORMAÇÕES COMPLEMENTARES: **MD-5: 350f942a3abc3e3e66cd47a99c57224** RESERVADO AO FISCO: **BANCO DO BRASIL CAMPANHA**

SOLICITAÇÃO DE COTAÇÃO DE PREÇOS DE PRODUTOS/ SERVIÇOS

Campanha, 21 de novembro de 2018.

Razão Social: *Suplemento P. M. Ch. Ltda*
 CNPJ: *13.230.090/0001-40*
 Endereço: *Rua Doutor Bradeo, 693*
 Cidade: *Campanha/RS*
 CEP: *97400-000*
 Telefone: *(51) 3661.3466*
 Nome da pessoa responsável pela informação: *R. Oliveira*
 RG ou CPF da pessoa responsável pela informação: *RG 30.934.405*

Apresentamos nossa proposta de cotação de preços para os bens/serviços abaixo discriminados.

Descrição do produto/serviço:

ITEM	DESCRIÇÃO	Unidade	Quant.	Preço unitário	Preço total
01	Café extra forte	Quilo	10	9.68	96.80
02	Luva tamanho P ou M, látex	Unid.	10	8.99	89.90
03	CHÁ AROMÁTICO NOS SABORES: CAMOMILA, ERVA CIDREIRA E ERVA DOCE. Embalagem: caixa com 10 sachês, data de fabricação e prazo de validade	Caixa	12	3.25	39.00
04	Alcool em gel, sem cheiro, neutro, incolor	Unid.	10	6.29	62.90

Em caso de dúvida, entrar em contato pelo telefone 35-98863-1578 – Silvana

Validade da Proposta: 90 dias

Quantidade de dias para entrega: imediata

Local de entrega: Câmara Municipal da Campanha

Condições de pagamento: à vista

Atenciosamente,

R. Oliveira

Nome e assinatura da pessoa responsável pela informação

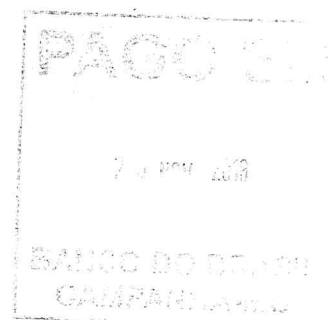



REPÚBLICA FEDERATIVA DO BRASIL
CADASTRO NACIONAL DA PESSOA JURÍDICA

NÚMERO DE INSCRIÇÃO 07.230.656/0001-40 MATRIZ	COMPROVANTE DE INSCRIÇÃO E DE SITUAÇÃO CADASTRAL	DATA DE ABERTURA 02/02/2005
NOME EMPRESARIAL SUPERMERCADO PIERROTTI LTDA		
TÍTULO DO ESTABELECIMENTO (NOME DE FANTASIA) *****		PORTE ME
CÓDIGO E DESCRIÇÃO DA ATIVIDADE ECONÔMICA PRINCIPAL 47.11-3-02 - Comércio varejista de mercadorias em geral, com predominância de produtos alimentícios - supermercados		
CÓDIGO E DESCRIÇÃO DAS ATIVIDADES ECONÔMICAS SECUNDÁRIAS 10.91-1-02 - Fabricação de produtos de padaria e confeitaria com predominância de produção própria 47.21-1-03 - Comércio varejista de laticínios e frios 47.21-1-04 - Comércio varejista de doces, balas, bombons e semelhantes 47.22-9-01 - Comércio varejista de carnes - açougues 47.23-7-00 - Comércio varejista de bebidas 47.81-4-00 - Comércio varejista de artigos do vestuário e acessórios 47.63-6-04 - Comércio varejista de artigos de caça, pesca e camping 47.89-0-99 - Comércio varejista de outros produtos não especificados anteriormente		
CÓDIGO E DESCRIÇÃO DA NATUREZA JURÍDICA 206-2 - Sociedade Empresária Limitada		
LOGRADOURO R DOUTOR BRANDAO	NÚMERO 293	COMPLEMENTO
CEP 37.400-000	BAIRRO/DISTRITO CENTRO	MUNICÍPIO CAMPANHA
UF MG	TELEFONE (35) 3421-1163	ENDEREÇO ELETRÔNICO CONSTITUICAO@CONSULFORTE.COM.BR
ENTE FEDERATIVO RESPONSÁVEL (EFR) *****		
SITUAÇÃO CADASTRAL ATIVA	DATA DA SITUAÇÃO CADASTRAL 02/02/2005	MOTIVO DE SITUAÇÃO CADASTRAL
SITUAÇÃO ESPECIAL *****	DATA DA SITUAÇÃO ESPECIAL *****	

Aprovado pela Instrução Normativa RFB nº 1.634, de 06 de maio de 2016.

Emitido no dia 12/12/2018 às 15:30:30 (data e hora de Brasília).

Página: 1/1



Consulta Quadro de Sócios e Administradores - QSA

CNPJ: 07.230.656/0001-40
NOME EMPRESARIAL: SUPERMERCADO PIERROTTI LTDA
CAPITAL SOCIAL: R\$ 90.000,00 (Noventa mil reais)

O Quadro de Sócios e Administradores(QSA) constante da base de dados do Cadastro Nacional da Pessoa Jurídica (CNPJ) é o seguinte:

Nome/Nome Empresarial:	JANAINA DIAS CURY PIERROTTI
Qualificação:	49-Sócio-Administrador

Nome/Nome Empresarial:	JONATHAN NAVARRA PIERROTTI
Qualificação:	22-Sócio

Para informações relativas à participação no QSA, acessar o E-CAC com certificado digital ou comparecer a uma unidade da RFB.

Emitido no dia 12/12/2018 às 15:30 (data e hora de Brasília).

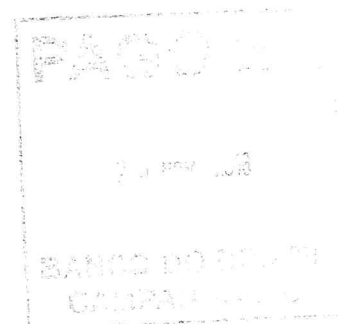

SOLICITAÇÃO DE COTAÇÃO DE PREÇOS DE PRODUTOS/ SERVIÇOS

Campanha, 21 de novembro de 2018.

Razão Social: *Silvana Moura Soares*
 CNPJ: *12.115.792/0001-36*
 Endereço: *Rod. Itatuzi*
 Cidade: *Campanha*
 CEP: *37160-000*
 Telefone: *3261-2058*

Nome da pessoa responsável pela informação: *Paula Miranda*
 RG ou CPF da pessoa responsável pela informação: *099.633.286-50*

Apresentamos nossa proposta de cotação de preços para os bens/serviços abaixo discriminados.

Descrição do produto/serviço:

ITEM	DESCRIÇÃO	Unidade	Quant.	Preço unitário	Preço total
01	Café extra forte	Quilo	10	<i>9,00</i>	<i>90,00</i>
02	Luva tamanho P ou M, látex	Unid.	10	<i>5,29</i>	<i>52,90</i>
03	CHÁ AROMÁTICO NOS SABORES: CAMOMILA, ERVA CIDREIRA E ERVA DOCE. Embalagem: caixa com 10 sachês, data de fabricação e prazo de validade	Caixa	12	<i>3,35</i>	<i>40,20</i>
04	Alcool em gel, sem cheiro, neutro, incolor	Unid.	10	<i>5,99</i>	<i>59,99</i>

Em caso de dúvida, entrar em contato pelo telefone 35-98863-1578 – Silvana

Validade da Proposta: 90 dias

Quantidade de dias para entrega: imediata

Local de entrega: Câmara Municipal da Campanha

Condições de pagamento: à vista

Atenciosamente,

Paula Miranda

Nome e assinatura da pessoa responsável pela informação

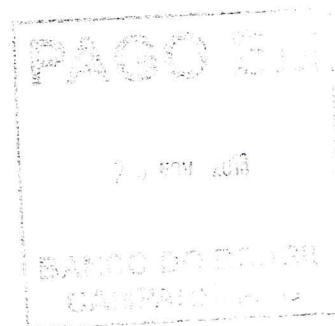



REPÚBLICA FEDERATIVA DO BRASIL
CADASTRO NACIONAL DA PESSOA JURÍDICA

NÚMERO DE INSCRIÇÃO 12.110.792/0001-36 MATRIZ	COMPROVANTE DE INSCRIÇÃO E DE SITUAÇÃO CADASTRAL	DATA DE ABERTURA 22/06/2010
NOME EMPRESARIAL VENINA MARIANA SOARES		
TÍTULO DO ESTABELECIMENTO (NOME DE FANTASIA) *****		PORTE ME
CÓDIGO E DESCRIÇÃO DA ATIVIDADE ECONÔMICA PRINCIPAL 47.29-6-99 - Comércio varejista de produtos alimentícios em geral ou especializado em produtos alimentícios não especificados anteriormente		
CÓDIGO E DESCRIÇÃO DAS ATIVIDADES ECONÔMICAS SECUNDÁRIAS 56.11-2-03 - Lanchonetes, casas de chá, de sucos e similares		
CÓDIGO E DESCRIÇÃO DA NATUREZA JURÍDICA 213-5 - Empresário (Individual)		
LOGRADOURO R PADRE NATUZZI	NÚMERO 142	COMPLEMENTO
CEP 37.400-000	BAIRRO/DISTRITO CENTRO	MUNICÍPIO CAMPANHA
UF MG	ENDEREÇO ELETRÔNICO ESCRITOR:ODULCELINA@YAHOO.COM.BR	
TELEFONE (35) 3261-2433	ENTÉ FEDERATIVO RESPONSÁVEL (EFR) *****	
SITUAÇÃO CADASTRAL ATIVA	DATA DA SITUAÇÃO CADASTRAL 22/06/2010	
MOTIVO DE SITUAÇÃO CADASTRAL		
SITUAÇÃO ESPECIAL *****	DATA DA SITUAÇÃO ESPECIAL *****	

Aprovado pela Instrução Normativa RFB nº 1.634, de 06 de maio de 2016.

Emitido no dia 12/12/2018 às 15:31:29 (data e hora de Brasília).

Página: 1/1

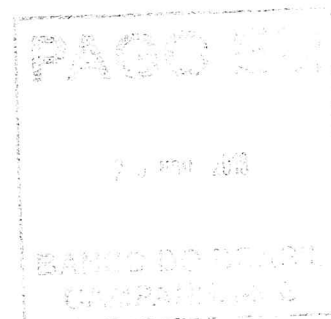

Consulta Quadro de Sócios e Administradores - QSA

CNPJ: 12.110.792/0001-36
NOME EMPRESARIAL: VENINA MARIANA SOARES
CAPITAL SOCIAL: R\$ 18.000,00 (Dezoito mil reais)

A NATUREZA JURÍDICA NÃO PERMITE O PREENCHIMENTO DO QSA

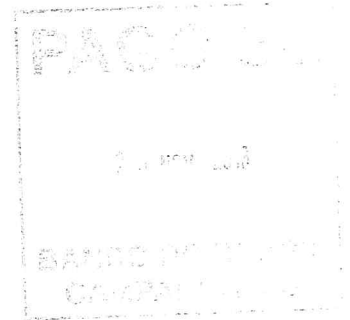

SOLICITAÇÃO DE COTAÇÃO DE PREÇOS DE PRODUTOS/ SERVIÇOS

Campanha, 21 de novembro de 2018.

Razão Social: *Supermercado Perrotti loja 2*

CNPJ: *06.617.370*

Endereço: *Quilombo de Oliveira, 155*

Cidade: *Campanha*

CEP: *3740000*

Telefone: *3261-1444*

Nome da pessoa responsável pela informação: *Amá Julia V. Fernandes*

RG ou CPF da pessoa responsável pela informação: *066.617.370/0001-08*

Apresentamos nossa proposta de cotação de preços para os bens/serviços abaixo discriminados.

Descrição do produto/serviço:

Rua: *14/11/2018 - 14/11/2018*

CEP: *37400 - 00*

CAMPANHA - RS

ITEM	DESCRIÇÃO	Unidade	Quant.	Preço unitário	Preço total
01	Café extra forte	Quilo	10	8,99	89,90
02	Luva tamanho P ou M, látex	Unid.	10	3,49	34,90
03	CHÁ AROMÁTICO NOS SABORES: CAMOMILA, ERVA CIDREIRA E ERVA DOCE. Embalagem: caixa com 10 sachês, data de fabricação e prazo de validade	Caixa	12	4,29	51,48
04	Alcool em gel, sem cheiro, neutro, incolor	Unid.	10	4,99	49,90

Em caso de dúvida, entrar em contato pelo telefone 35-98863-1578 – Silvana

Validade da Proposta: 90 dias

Quantidade de dias para entrega: imediata

Local de entrega: Câmara Municipal da Campanha

Condições de pagamento: à vista

Atenciosamente,

Amá Julia V. Fernandes

Nome e assinatura da pessoa responsável pela informação





REPÚBLICA FEDERATIVA DO BRASIL
CADASTRO NACIONAL DA PESSOA JURÍDICA

NÚMERO DE INSCRIÇÃO 86.617.370/0001-98 MATRIZ	COMPROVANTE DE INSCRIÇÃO E DE SITUAÇÃO CADASTRAL	DATA DE ABERTURA 22/09/1994
NOME EMPRESARIAL SUPERMERCADO PIERROTTI LOJA 2 LTDA		
TÍTULO DO ESTABELECIMENTO (NOME DE FANTASIA) SUPERMERCADO PIERROTTI LOJA 2 LTDA		PORTE EPP
CÓDIGO E DESCRIÇÃO DA ATIVIDADE ECONÔMICA PRINCIPAL 47.11-3-02 - Comércio varejista de mercadorias em geral, com predominância de produtos alimentícios - supermercados		
CÓDIGO E DESCRIÇÃO DAS ATIVIDADES ECONÔMICAS SECUNDÁRIAS 47.21-1-02 - Padaria e confeitaria com predominância de revenda 47.21-1-03 - Comércio varejista de laticínios e frios 47.22-9-01 - Comércio varejista de carnes - açougues 47.24-5-00 - Comércio varejista de hortifrutigranjeiros 47.53-9-00 - Comércio varejista especializado de eletrodomésticos e equipamentos de áudio e vídeo 47.55-5-03 - Comércio varejista de artigos de cama, mesa e banho 47.61-0-03 - Comércio varejista de artigos de papelaria 47.63-6-01 - Comércio varejista de brinquedos e artigos recreativos 56.11-2-03 - Lanchonetes, casas de chá, de sucos e similares		
CÓDIGO E DESCRIÇÃO DA NATUREZA JURÍDICA 206-2 - Sociedade Empresária Limitada		
LOGRADOURO R SATURNINO DE OLIVEIRA	NÚMERO 155	COMPLEMENTO
CEP 37.400-000	BAIRRO/DISTRITO SEDE	MUNICÍPIO CAMPANHA
UF MG	TELEFONE	
ENDEREÇO ELETRÔNICO JOWPIERROTTI@GMAIL.COM		
ENTE FEDERATIVO RESPONSÁVEL (EFR) *****		
SITUAÇÃO CADASTRAL ATIVA	DATA DA SITUAÇÃO CADASTRAL 28/04/2001	
MOTIVO DE SITUAÇÃO CADASTRAL		
SITUAÇÃO ESPECIAL *****	DATA DA SITUAÇÃO ESPECIAL *****	

provado pela Instrução Normativa RFB nº 1.634, de 06 de maio de 2016.

Emitido no dia 12/12/2018 às 15:32:03 (data e hora de Brasília).

Página: 1/1



Consulta Quadro de Sócios e Administradores - QSA

CNPJ: 86.617.370/0001-98
NOME EMPRESARIAL: SUPERMERCADO PIERROTTI LOJA 2 LTDA
CAPITAL SOCIAL: R\$ 30.000,00 (Trinta mil reais)

O Quadro de Sócios e Administradores(QSA) constante da base de dados do Cadastro Nacional da Pessoa Jurídica (CNPJ) é o seguinte:

Nome/Nome Empresarial:	ALEPH PIERROTTI
Qualificação:	49-Sócio-Administrador
Nome/Nome Empresarial:	JONATHAN NAVARRA PIERROTTI
Qualificação:	22-Sócio

Para informações relativas à participação no QSA, acessar o E-CAC com certificado digital ou comparecer a uma unidade da RFB.

Emitido no dia 12/12/2018 às 15:32 (data e hora de Brasília).



VENDEDOR

CPC 23 de 11 de 2011

Cliente Câmara Municipal

Rua _____ Nº _____

Bairro _____ CEP _____

I. Est. Nº _____ C.N.P.J. Nº _____

Condições _____ Tel. _____

QUANT.	DESCRIÇÃO	TOTAL
	Dobros em arqui	144,76
	este valor da	
	Câmara Municipal	
	de Campomã	

handzile

TOTAL 144,76

PAGO EM

7.000.000

BANCO DO BRASIL

54,86
 + 89,90

 144,76

NE - 227

R\$ - 54,86

NE - 226

R\$ - 89,90

Comp 018 018	Banco 001 001	Agência 1711 1711	DV 6 6	C1 3 3	Conta nº 18.322-6 18.322-6	C2 0 0	Série 001 001	Cheque nº 438639 438639	C3 6 6	R\$ 144,76
--------------------	---------------------	-------------------------	--------------	--------------	----------------------------------	--------------	---------------------	-------------------------------	--------------	------------

Pague por este cheque a quantia de Cento e quarenta e quatro reais e setenta e seis centavos. e centavos acima.

a Supremacia Pirelli Loja de LãOA ou a sua ordem.

Campanha de Novembro de 20 16

 BANCO DO BRASIL

CAMPANHA MG
 00.000.000/2601-85
 02-PRACA DOM FERRAO 87
 CAMPANHA MG
 Confecção: 08/2016

CAMARA MUNICIPAL DA CAMPANHA
 CNPJ 03.644.213/0001-44
 CLIENTE BANCARIO DESDE 01/1993

⑈00117110⑈ 01843863954 579001632286⑈

PAGO EM

7 JUN 2016

BANCO DO BRASIL
 CAMPANHA MG