

**CÂMARA MUNICIPAL DA CAMPANHA - MG**

RUA PADRE NATUZZI, 79 - CENTRO

CNPJ: 03.644.213/0001-44 Telefone: 35 3261-1891

Página: 1  
Exercício: 2018

NOTA DE EMPENHO Nº: 210 / ORDINÁRIO

DOTAÇÃO: 6

O PRESIDENTE, para efeito da Execução Orçamentária nos termos da legislação vigente, determina que se Empenhe em 2018 o valor abaixo.

Órgão: 01 PODER LEGISLATIVO  
 Unidade: 01 CORPO LEGISLATIVO  
 Sub-Unidade: 02 MANUTENCAO DO CORPO LEGISLATIVO  
 Função: 01 LEGISLATIVA  
 Sub-Função: 031 AÇÃO LEGISLATIVA  
 Programa: 0001 ACAO LEGISLATIVA  
 Projeto/Atividade: 2.003 MANUTENCAO DO CORPO LEGISLATIVO  
 Categoria Econômica: 3000.00.00 DESPESAS CORRENTES  
 Sub-Categoria Econômica: 3300.00.00 OUTRAS DESPESAS CORRENTES  
 Modalidade de Aplicação: 3390.00.00 APLICAÇÕES DIRETAS  
 Elemento: 3390.30.00 MATERIAL DE CONSUMO  
 Sub-Elemento: 3390.30.16 MATERIAL DE EXPEDIENTE

\*\*\*\*\*

Fonte de Recurso: 100.99 Recursos Ordinários

Favorecido: 471 - TEREZA CRISTINA DOS REIS FERREIRA

CPF/CNPJ: 27.931.002/0001-50

Endereço: RUA DOM FERRAO, 96

Bairro: CENTRO

Município: CAMPANHA

UF: MG

**Especificação dos Materiais ou Serviços**

80 - GERAL

ENCADERNAÇÃO DE DOCUMENTO PARA USO DO PRESIDENTE, IMPRESSORA4 E UM PEN DRIVE

Valor: 43,90 (Quarenta e Três Reais e Noventa Centavos)

Emissão  
01/11/2018

Ordenador: LEANDRO PROCK VALÉRIO

**Demonstração**

|                  |       |                    |          |
|------------------|-------|--------------------|----------|
| Despesa Bruta:   | 43,90 | Saldo Anterior:    | 1.320,60 |
| Desconto:        | 0,00  | Despesa Empenhada: | 43,90    |
| Despesa Líquida: | 43,90 | Saldo Disponível:  | 1.276,70 |

Licitação: NÃO

Número:

Número:

SILVANA APARECIDA DOMINGUES ARANTES  
DIRETORA ADMINISTRAT. E FINANC.

Data:

Data:

**Liquidação**

A Liquidação da Despesa descrita nesta NOTA DE EMPENHO procedeu-se com base no documento apresentado, onde demonstra a entrega do material ou serviço.

Data: 07/11/2018

Liquidante: CARLOS CESAR DE CASTRO

**Autorização de Pagamento**

Na TESOURARIA

Face a Liquidação da Despesa acima processada, autorizo o Pagamento deste valor ao Favorecido ou ao seu Procurador devidamente documentado.

Data: 22/11/18

Assinante:  
LEANDRO PROCK VALERIO

Tesoureiro:

**Comprovante**

Pagamento realizado em 21/11/2018 ao fornecedor 471 - TEREZA CRISTINA DOS REIS FERREIRA, pela(o) CÂMARA MUNICIPAL DA CAMPANHA, no valor líquido acima mencionado referente a Despesa com materiais ou serviços acima especificados, para o qual dou quitação, para um só efeito.

PAGAMENTO ONLINE

No Bco:001-BANCO DO BRASIL SA | Ag:1711-6 | Cc:16322-8 | Doc:000000001

Recurso: 100.99 - Recursos Ordinários

**CONTROLE INTERNO**

Examinamos o processo da Despesa em conformidade com as disposições legais que normatizam seu processamento.

Presidente do Controle Interno

PAGO EM  
 21 NOV 2018  
 BANCO DO BRASIL  
 CAMPANHA - MG

|                     |   |  |
|---------------------|---|--|
| Data de Recebimento | Identificação e Assinatura do Recebedor | NFA-e<br>Nº: 017.066.797<br>SÉRIE: 890 |
|---------------------|---|--|

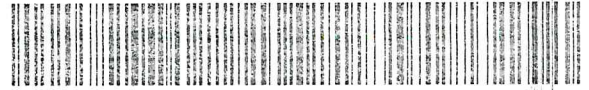
|  |   |  |   |
|--|---|--|---|
|  | <b>GOVERNO DO ESTADO DE MINAS GERAIS</b><br><br>SECRETARIA DE ESTADO DE FAZENDA DE MINAS GERAIS<br><br>CNPJ: 16907746000113 | <b>DANFE</b><br>Documento Auxiliar da Nota Fiscal Avulsa Eletrônica<br><br>0 - Entrada<br>1 - Saída <input checked="" type="checkbox"/> 1<br><br>Nº: 017.066.797<br>Série: 890<br>Folha: 001 / 001 | <br><br>CHAVE DE ACESSO<br>3118 1116 9077 4600 0113 5589 0017 0667 9717 0971 1358<br><br>Consulta de autenticidade no portal nacional da NF-e<br><a href="http://www.nfe.fazenda.gov.br/portal">www.nfe.fazenda.gov.br/portal</a> ou no site da Sefaz |
|--|---|--|---|

|                               |   |
|-------------------------------|---|
| NATUREZA DA OPERAÇÃO<br>VENDA | PROTOCOLO DE AUTORIZAÇÃO DE USO<br>131183104223545 - 07/11/2018 |
|-------------------------------|---|

|           |  |            |                                  |                               |
|-----------|--|------------|----------------------------------|-------------------------------|
| REMETENTE | NOME / NOME EMPRESARIAL<br>TEREZA CRISTINA DOS REIS FERREIRA 69400628668 |            | CPF / CNPJ<br>27.931.002/0001-50 | DATA DA EMISSÃO<br>07/11/2018 |
|           | ENDEREÇO<br>RUA DOM FERRAO, 96   |            | BAIRRO / DISTRITO<br>CENTRO      | CEP<br>37400-000              |
|           | MUNICÍPIO<br>2847 - CAMPANHA   | FONE / FAX | UF<br>MG                         | PAÍS<br>BRASIL                |

|              |  |            |                                  |
|--------------|--|------------|----------------------------------|
| DESTINATÁRIO | NOME / NOME EMPRESARIAL<br>CAMARA MUNICIPAL DA CAMPANHA (MG) |            | CPF / CNPJ<br>03.644.213/0001-44 |
|              | ENDEREÇO<br>RUA PADRE NATUZZI, 79                            |            | BAIRRO / DISTRITO<br>SICON       |
|              | MUNICÍPIO<br>2847 - CAMPANHA                                 | FONE / FAX | UF<br>MG                         |

|                  |                               |                             |                                |                             |                                    |
|------------------|-------------------------------|-----------------------------|--------------------------------|-----------------------------|------------------------------------|
| CÁLCULO IMPOSTOS | BASE CÁLCULO ICMS<br>R\$ 0,00 | VALOR ICMS<br>R\$ 0,00      | BASE CALC. ICMS ST<br>R\$ 0,00 | VALOR ICMS ST<br>R\$ 0,00   | VALOR TOTAL DOS PROD.<br>R\$ 43,90 |
|                  | VALOR DO FRETE<br>R\$ 0,00    | VALOR DO SEGURO<br>R\$ 0,00 | VALOR DO DESCONTO<br>R\$ 0,00  | OUTRAS DESPESAS<br>R\$ 0,00 | VALOR TOTAL DO IPI<br>R\$ 0,00     |
|                  | Nº DAE ICMS SOBRE A OPERAÇÃO  |                             | Nº DAE ICMS SOBRE A PRESTAÇÃO  |                             | NÚMERO E DATA (AAD / AI)           |

|                                       |                     |         |  |             |                    |                      |            |
|---------------------------------------|---------------------|---------|--|-------------|--------------------|----------------------|------------|
| TRANSPORTADOR / VOLUMES TRANSPORTADOS | NOME / RAZÃO SOCIAL |         | FRETE POR CONTA<br>1 - DESTINATÁRIO/REMETENTE<br>2 - POR CONTA DE TERCEIROS <input type="checkbox"/> | CÓDIGO ANTT | PLACA DO VEICULO   | UF                   | CPF / CNPJ |
|                                       | ENDEREÇO            |         | MUNICÍPIO  |             | UF                 | INSCRIÇÃO ESTADUAL   |            |
|                                       | QUANTIDADE<br>0,00  | ESPÉCIE | MARCA  | NÚMERO<br>0 | PESO BRUTO<br>0,00 | PESO LÍQUIDO<br>0,00 |            |

| Nº ITEM | DESCRIÇÃO DOS PRODUTOS/SERVIÇOS | NCM/SH   | CST | CFOP | UNIDADE | QUANTIDADE | VALOR UNITÁRIO | VALOR TOTAL | BC ICMS | VALOR ICMS | VALOR IPI | ALÍQUOTAS |      |
|---------|---------------------------------|----------|-----|------|---------|------------|----------------|-------------|---------|------------|-----------|-----------|------|
|         |                                 |          |     |      |         |            |                |             |         |            |           | ICMS      | IPI  |
| 1       | OUTROS - PEN DRIVE              | 85235190 | 400 | 5102 | UN      | 1,00       | 33,9000        | 33,90       | 0,00    | 0,00       | 0,00      | 0,00      | 0,00 |
| 2       | OUTROS - ENCADERNAÇÃO           | 48203000 | 400 | 5102 | UN      | 2,00       | 5,0000         | 10,00       | 0,00    | 0,00       | 0,00      | 0,00      | 0,00 |

|   |                    |
|---|--------------------|
| DADOS ADICIONAIS  | RESERVADO AO FISCO |
| INFORMAÇÕES COMPLEMENTARES / MOTIVO DE EMISSÃO<br>Tipo de Emissão: Normal |                    |



**REPÚBLICA FEDERATIVA DO BRASIL**  
**CADASTRO NACIONAL DA PESSOA JURÍDICA**

|  |   |  |
|--|---|--|
| NÚMERO DE INSCRIÇÃO<br>27.931.002/0001-50<br>MATRIZ  | <b>COMPROVANTE DE INSCRIÇÃO E DE SITUAÇÃO<br/>CADASTRAL</b> | DATA DE ABERTURA<br>08/06/2017                 |
| NOME EMPRESARIAL<br>TEREZA CRISTINA DOS REIS FERREIRA 69400628668  |   |  |
| TÍTULO DO ESTABELECIMENTO (NOME DE FANTASIA)<br>*****  | PORTE<br>ME   |  |
| CÓDIGO E DESCRIÇÃO DA ATIVIDADE ECONÔMICA PRINCIPAL<br>47.51-0-03 - Comércio varejista de artigos de papelaria                         |   |  |
| CÓDIGO E DESCRIÇÃO DAS ATIVIDADES ECONÔMICAS SECUNDÁRIAS<br>32.99-0-02 - Fabricação de canetas, lápis e outros artigos para escritório |   |  |
| CÓDIGO E DESCRIÇÃO DA NATUREZA JURÍDICA<br>213-5 - Empresário (Individual)   |   |  |
| LOGRADOURO<br>PC DOM FERRAO  | NÚMERO<br>95  | COMPLEMENTO                                    |
| CÉP<br>37.400-000  | BAIRRO/DISTRITO<br>CENTRO                                   | MUNICÍPIO<br>CAMPANHA                          |
| UF<br>MG   | TELEFONE<br>(35) 8871-0581                                  | ENDEREÇO ELETRÔNICO<br>cristinacrf@hotmail.com |
| ENTE FEDERATIVO RESPONSÁVEL (EFR)<br>*****   |   |  |
| SITUAÇÃO CADASTRAL<br>ATIVA  | DATA DA SITUAÇÃO CADASTRAL<br>08/06/2017                    |  |
| MOTIVO DE SITUAÇÃO CADASTRAL   |   |  |
| SITUAÇÃO ESPECIAL<br>*****   | DATA DA SITUAÇÃO ESPECIAL<br>*****                          |  |

Aprovado pela Instrução Normativa RFB nº 1.634, de 06 de maio de 2016.

Emitido no dia 11/12/2018 às 15:53:00 (data e hora de Brasília).

Página: 1/1

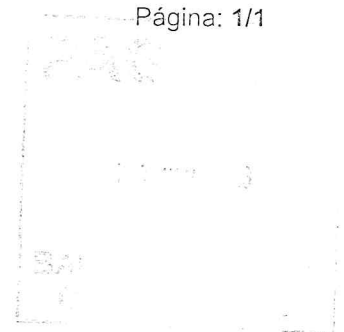

### Consulta Quadro de Sócios e Administradores - QSA

---

CNPJ: 27.931.002/0001-50  
NOME EMPRESARIAL: TEREZA CRISTINA DOS REIS FERREIRA 69400628668  
CAPITAL SOCIAL: R\$ 10.000,00 (Dez mil reais)

A NATUREZA JURÍDICA NÃO PERMITE O PREENCHIMENTO DO QSA

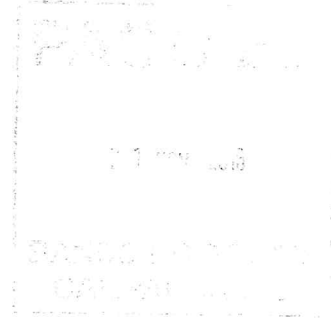

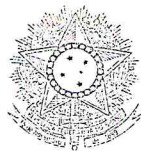

PODER JUDICIÁRIO  
JUSTIÇA DO TRABALHO

## CERTIDÃO NEGATIVA DE DÉBITOS TRABALHISTAS

Nome: TEREZA CRISTINA DOS REIS FERREIRA 69400628668  
(MATRIZ E FILIAIS) CNPJ: 27.931.002/0001-50  
Certidão nº: 164264441/2018  
Expedição: 11/12/2018, às 15:53:43  
Validade: 08/06/2019 - 180 (cento e oitenta) dias, contados da data de sua expedição.

Certifica-se que TEREZA CRISTINA DOS REIS FERREIRA 69400628668 (MATRIZ E FILIAIS), inscrito(a) no CNPJ sob o nº 27.931.002/0001-50, NÃO CONSTA do Banco Nacional de Devedores Trabalhistas.

Certidão emitida com base no art. 642-A da Consolidação das Leis do Trabalho, acrescentado pela Lei nº 12.440, de 7 de julho de 2011, e na Resolução Administrativa nº 1470/2011 do Tribunal Superior do Trabalho, de 24 de agosto de 2011.

Os dados constantes desta Certidão são de responsabilidade dos Tribunais do Trabalho e estão atualizados até 2 (dois) dias anteriores à data da sua expedição.

No caso de pessoa jurídica, a Certidão atesta a empresa em relação a todos os seus estabelecimentos, agências ou filiais.

A aceitação desta certidão condiciona-se à verificação de sua autenticidade no portal do Tribunal Superior do Trabalho na Internet (<http://www.tst.jus.br>).

Certidão emitida gratuitamente.

### INFORMAÇÃO IMPORTANTE

Do Banco Nacional de Devedores Trabalhistas constam os dados necessários à identificação das pessoas naturais e jurídicas inadimplentes perante a Justiça do Trabalho quanto às obrigações estabelecidas em sentença condenatória transitada em julgado ou em acordos judiciais trabalhistas, inclusive no concernente aos recolhimentos previdenciários, a honorários, a custas, a emolumentos ou a recolhimentos determinados em lei; ou decorrentes de execução de acordos firmados perante o Ministério Público do Trabalho ou Comissão de Conciliação Prévia.

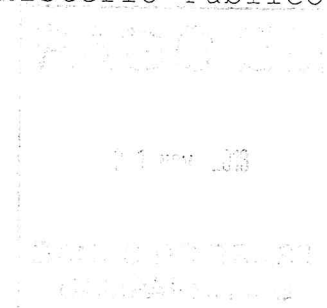



[A CAIXA](#) | 
 [REDE DE ATENDIMENTO](#) | 
 [OUVIDORIA](#) | 
 [DOWNLOAD](#) | 
 [MAPA DO SITE](#) | 
 [SEGURANÇA](#) | 
 [IMPRENSA](#)

Navegue pela CAIXA

Ajuda

[Home](#) | 
 [SERVIÇOS AO CIDADÃO](#) | 
 [FGTS Empresa](#) | 
 [Consulta Regularidade do Empregador](#) | 
 [Situação de Regularidade do Empregador](#)

## :: Situação de Regularidade do Empregador

Inscrição (CNPJ ou CEI): 27931002/0001-50

Empregador não cadastrado.

Para cadastrá-lo dirija-se a uma das **Agências da CAIXA** munido dos documentos de constituição da empresa.

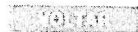

☰ [Dúvidas mais Frequentes](#)

O uso destas informações para os fins previstos em lei deve ser precedido de verificação de autenticidade no site da Caixa: [www.caixa.gov.br](http://www.caixa.gov.br)

227





MINISTÉRIO DA FAZENDA  
Secretaria da Receita Federal do Brasil  
Procuradoria-Geral da Fazenda Nacional

**CERTIDÃO NEGATIVA DE DÉBITOS RELATIVOS AOS TRIBUTOS FEDERAIS E À DÍVIDA ATIVA DA UNIÃO**

Nome: TEREZA CRISTINA DOS REIS FERREIRA 69400628668  
CNPJ: 27.931.002/0001-50

Ressalvado o direito de a Fazenda Nacional cobrar e inscrever quaisquer dívidas de responsabilidade do sujeito passivo acima identificado que vierem a ser apuradas, é certificado que não constam pendências em seu nome, relativas a créditos tributários administrados pela Secretaria da Receita Federal do Brasil (RFB) e a inscrições em Dívida Ativa da União (DAU) junto à Procuradoria-Geral da Fazenda Nacional (PGFN).

Esta certidão é válida para o estabelecimento matriz e suas filiais e, no caso de ente federativo, para todos os órgãos e fundos públicos da administração direta a ele vinculados. Refere-se à situação do sujeito passivo no âmbito da RFB e da PGFN e abrange inclusive as contribuições sociais previstas nas alíneas 'a' a 'd' do parágrafo único do art. 11 da Lei nº 8.212, de 24 de julho de 1991.

A aceitação desta certidão está condicionada à verificação de sua autenticidade na Internet, nos endereços <<http://rfb.gov.br>> ou <<http://www.pgfn.gov.br>>.

Certidão emitida gratuitamente com base na Portaria Conjunta RFB/PGFN nº 1.751, de 2/10/2014.

Emitida às 14:51:50 do dia 06/09/2018 <hora e data de Brasília>.

Válida até 05/03/2019.

Código de controle da certidão: C3E6.C218.0FAE.7590

Qualquer rasura ou emenda invalidará este documento.

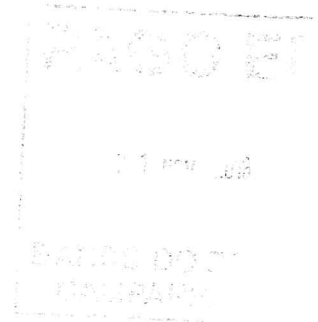



## SECRETARIA DE ESTADO DE FAZENDA DE MINAS GERAIS

## CERTIDÃO DE DÉBITOS TRIBUTÁRIOS

Negativa

CERTIDÃO EMITIDA EM:  
11/12/2018CERTIDÃO VALIDA ATÉ:  
11/03/2019

NOME/NOME EMPRESARIAL: TEREZA CRISTINA DOS REIS FERREIRA 69400628668

INSCRIÇÃO ESTADUAL: 002982739.00-31

CNPJ/CPF: 27.931.002/0001-50

SITUAÇÃO: Ativo

LOGRADOURO: RUA DOM FERRAO

NÚMERO: 96

COMPLEMENTO:

BAIRRO: CENTRO

CEP: 37400000

DISTRITO/POVOADO:

MUNICÍPIO: CAMPANHA

UF: MG

Ressalvado o direito de a Fazenda Pública Estadual cobrar e inscrever quaisquer dívidas de responsabilidade do sujeito passivo acima identificado que vierem a ser apuradas, é certificado que:

1. Não constam débitos relativos a tributos administrados pela Fazenda Pública Estadual e/ou Advocacia Geral do Estado;

2. No caso de utilização para lavratura de escritura pública ou registro de formal de partilha, de carta de adjudicação expedida em autos de inventário ou de arrolamento, de sentença em ação de separação judicial, divórcio, ou de partilha de bens na união estável e de escritura pública de doação de bens imóveis, esta certidão somente terá validade se acompanhada da Certidão de Pagamento / Desoneração do ITCD, prevista no artigo 39 do Decreto 43.981/2005.

Certidão válida para todos os estabelecimentos da empresa, alcançando débitos tributários do sujeito passivo em Fase Administrativa ou inscritos em Dívida Ativa.

IDENTIFICAÇÃO

NÚMERO DO PTA

DESCRIÇÃO

A autenticidade desta certidão deverá ser confirmada no sítio da Secretaria de Estado de Fazenda de Minas Gerais em [www.fazenda.mg.gov.br](http://www.fazenda.mg.gov.br) => certidão de débitos tributários => certificar documentos

CÓDIGO DE CONTROLE DE CERTIDÃO: 2018000305996073



21/11/2018 - BANCO DO BRASIL - 13:46:14  
171101711 SEGUNDA VIA 0002  
COMPROVANTE DE TRANSFERENCIA  
DE CONTA CORRENTE P/ CONTA CORRENTE

CLIENTE: CAMARA MUNICIPAL DA CAMPA  
AGENCIA: 1711-6 CONTA: 16.322-8  
=====

|                       |                     |
|-----------------------|---------------------|
| DATA DA TRANSFERENCIA | 21/11/2018          |
| NR. DOCUMENTO         | 550.980.000.022.430 |
| VALOR TOTAL           | 43,90               |

\*\*\*\*\* TRANSFERIDO PARA:  
CLIENTE: TEREZA CRISTINA R FERREIR  
AGENCIA: 0980-6 CONTA: 22.430-8  
NR. DOCUMENTO 551.711.000.016.322  
=====

|                 |                       |
|-----------------|-----------------------|
| NR.AUTENTICACAO | E.2BB.8CE.14E.5A9.604 |
|-----------------|-----------------------|

