

CÂMARA MUNICIPAL DA CAMPANHA - MG

RUA PADRE NATUZZI, 79 - CENTRO

CNPJ: 03.644.213/0001-44 Telefone: 35 3261-1891

Página: 1

Exercício: 2018

NOTA DE EMPENHO Nº: 193 / ORDINÁRIO

DOTAÇÃO: 6

O PRESIDENTE, para efeito da Execução Orçamentária nos termos da legislação vigente, determina que se Empenhe em 2018 o valor abaixo.

Órgão: 01 PODER LEGISLATIVO
 Unidade: 01 CORPO LEGISLATIVO
 Sub-Unidade: 02 MANUTENCAO DO CORPO LEGISLATIVO
 Função: 01 LEGISLATIVA
 Sub-Função: 031 AÇAO LEGISLATIVA
 Programa: 0001 ACAO LEGISLATIVA
 Projeto/Atividade: 2.003 MANUTENCAO DO CORPO LEGISLATIVO
 Categoria Econômica: 3000.00.00 DESPESAS CORRENTES
 Sub-Categoria Econômica: 3300.00.00 OUTRAS DESPESAS CORRENTES
 Modalidade de Aplicação: 3390.00.00 APLICAÇÕES DIRETAS
 Elemento: 3390.30.00 MATERIAL DE CONSUMO
 Sub-Elemento: 3390.30.07 GÊNEROS DE ALIMENTAÇÃO

Fonte de Recurso: 100.99 Recursos Ordinários

Favorecido: 476 - PADARIA E CONFEITARIA NOSSO PAO DA CAMPANHA LTDA

CPF/CNPJ: 29.763.515/0001-25

Endereço: RUA DOUTOR SERAFIM DE VILHENA 88

Bairro: SANTO ANTONIO

Município: CAMPANHA

UF: MG

Especificação dos Materiais ou Serviços

80 - GERAL

AQUISIÇÃO DE SALGADINHO, BISCOITO DE PIPOCA, PÃO DE QUEIJO, A SEREM OFERECIDOS COMO LANCHE PARA OS VEREADORES EM DECORRÊNCIA DAS SESSÕES ORDINÁRIAS LEGISLATIVAS E EM VISITAS/REUNIÕES REALIZADAS PELO PRESIDENTE DA CÂMARA.

Valor: 78,80 (Setenta e Oito Reais e Oitenta Centavos)

Emissão
01/10/2018

Ordenador: LEANDRO PROCK VALÉRIO

Demonstração

Despesa Bruta:	78,80	Saldo Anterior:	3.786,40
Desconto:	0,00	Despesa Empenhada:	78,80
Despesa Líquida:	78,80	Saldo Disponível:	3.707,60

Licitação: NÃO

Número:

Número:

SILVANA APARECIDA DOMINGUES ARANTES
DIRETORA ADMINISTRAT. E FINANC.

Data:

Data:

Liquidação

A Liquidação da Despesa descrita nesta NOTA DE EMPENHO procedeu-se com base no documento apresentado, onde demonstra a entrega do material ou serviço.

Data: 05/11/2018

Liquidante: CARLOS CESAR DE CASTRO

*Carlos Cesar Castro***Autorização de Pagamento**

Na TESOURARIA

Face a Liquidação da Despesa acima processada, autorizo o Pagamento deste valor ao Favorecido ou ao seu Procurador devidamente documentado.

Data: 09 / 11 / 18

Assinante:
LEANDRO PROCK VALERIO

Tesoureiro:

Recibo

Recebi em 09/11/2018, da(o) CÂMARA MUNICIPAL DA CAMPANHA, o valor líquido acima mencionado referente a Despesa com materiais ou serviços acima especificados, para o qual dou quitação, para um só efeito.

Nome:

Assinatura:

Banco / Agência / Conta / CHEQUE

001 / 1711-6 / 16322-8 / 0000438588

Documento (Tipo / Número) Recurso

CONTROLE INTERNO

validamos o processo da Despesa em conformidade com as disposições legais que normalizam seu procedimento.

Presidente do Conselho Interno

09/11/2018
 BANCO DO BRASIL
 Agência 1711-6
 Conta 16322-8

RECEBEMOS DE PADARIA E CONFEITARIA NOSSO PAO DA CAMPANHA LTDA OS PRODUTOS/SERVIÇOS CONSTANTES DA NOTA FISCAL INDICADA AO LADO		NF-e Nº 000.000.003
DATA DE RECEBIMENTO	IDENTIFICAÇÃO E ASSINATURA DO RECEBEDOR	SÉRIE: 1

PADARIA E CONFEITARIA NOSSO PAO DA CAMPANHA LTDA RUA DOUTOR SERAFIM DE VILHENA, 88 - - SANTO ANTONIO, Campanha, MG - CEP: 37400000 - Fone/Fax: 35999029163	DANFE Documento Auxiliar da Nota Fiscal Eletrônica 0 - Entrada 1 - Saída 1 Nº 000.000.003 SÉRIE: 1 Página 1 de 1	CONTROLE DO FISCO  CHAVE DE ACESSO 3118 1129 7635 1500 0125 5500 1000 0000 0314 0007 0208 Consulta de autenticidade no portal nacional da NF-e www.nfe.fazenda.gov.br/portal ou no site da Sefaz Autorizadora
	NATUREZA DA OPERAÇÃO venda INSCRIÇÃO ESTADUAL 0031369630034 INSCRIÇÃO ESTADUAL DO SUBST. TRIB. CNPJ 29.763.515/0001-25	

DESTINATÁRIO/REMETENTE	CNPJ/CPF	DATA DA EMISSÃO
NOME/RAZÃO SOCIAL Câmara Municipal da Campanha-MG	03.644.213/0001-44	05/11/2018
ENDEREÇO Rua Padre Natuzzi, 79 -	BAIRRO/DISTRITO Centro	CEP 37400-000
MUNICÍPIO Campanha	FONE/FAX 32611891	UF MG
	INSCRIÇÃO ESTADUAL	HORA DE ENTRADA/SAIDA 16:34

DESTINATÁRIO/REMETENTE		CNPJ/CPF	DATA DA EMISSÃO
NOME/RAZÃO SOCIAL Câmara Municipal da Campanha-MG		03.644.213/0001-44	05/11/2018
ENDEREÇO Rua Padre Natuzzi, 79 -		BAIRRO/DISTRITO Centro	CEP 37400-000
MUNICÍPIO Campanha		FONE/FAX 32611891	UF MG
		INSCRIÇÃO ESTADUAL	HORA DE ENTRADA/SAIDA 16:34

FATURA

CÁLCULO DO IMPOSTO					
BASE DE CÁLCULO DO ICMS	VALOR DO ICMS	BASE DE CÁLCULO DO ICMS ST	VALOR DO ICMS ST	VALOR TOTAL DOS PRODUTOS	
0,00	0,00	0,00	0,00	78,80	
VALOR DO FRETE	VALOR DO SEGURO	DESCONTO	OUTRAS DESPESAS ACESSÓRIAS	VALOR DO IPI	VALOR TOTAL DA NOTA
0,00	0,00	0,00	0,00	0,00	78,80

TRANSPORTADOR/VOLUMES TRANSPORTADOS		RAZÃO SOCIAL	FRETE POR CONTA	CÓDIGO ANTT	PLACA DO VEÍCULO	UF	CNPJ/CPF
			3 - Emitente Próprio				
		ENDEREÇO	MUNICÍPIO		UF	INSCRIÇÃO ESTADUAL	
QUANTIDADE	ESPÉCIE	MARCA	NUMERAÇÃO	PESO BRUTO	PESO LÍQUIDO		

DADOS DO PRODUTO/SERVIÇO													
CÓDIGO	DESCRIÇÃO DO PRODUTO/SERVIÇO	NCM/SH	CST	CFOP	UNID.	QTD.	VLR. UNIT.	VLR. TOTAL	BC ICMS	VLR. ICMS	VLR. IPI	ALÍQ. ICMS	ALÍQ. IPI
16	salgadinho	19019090	0102	5102	kg	0,5000	25,0000	12,50					
15	bicoitode pipoca	19059090	0102	5102	kg	1,3400	15,0000	20,10					
12	pão de queijo	19012000	0102	5102	kg	2,3100	20,0000	46,20					



CÁLCULO DO ISSQN			
INSCRIÇÃO MUNICIPAL	VALOR TOTAL DOS SERVIÇOS	BASE DE CÁLCULO DO ISSQN	VALOR DO ISSQN

DADOS ADICIONAIS INFORMAÇÕES COMPLEMENTARES Informações Adicionais de Interesse do Fisco: DOCUMENTO EMITIDO POR ME OU EPP OPTANTE PELO SIMPLES NACIONAL. NAO GERA DIREITO A CREDITO DE IPI.IMPOSTO RECOLHIDO ST NOS TERMOS DO ANEXO XV, PARTE DOIS DO RICMS MG.	RESERVADO AO FISCO
---	--------------------

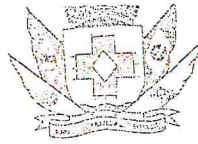

CÂMARA MUNICIPAL DA CAMPANHA – MG
“Terra do cientista Vital Brazil”

SOLICITAÇÃO DE COTAÇÃO DE PREÇOS DE PRODUTOS/ SERVIÇOS

Campanha, 26 de setembro de 2018.

Razão Social:

CNPJ:

Endereço:

Cidade:

CEP:

Telefone:

Nome da pessoa responsável pela informação:

RG ou CPF da pessoa responsável pela informação:

Redório e Confeitaria

29.763.515/0001-25

Rua Dr. Joaquim Vilkona n 83

Campanha

37400-000

999029163

Generale Leves eury

129.229.736 03

Mosso Boa do Campanha LT

Apresentamos nossa proposta de cotação de preços para os bens/serviços abaixo discriminados.

Descrição do produto/serviço:

ITEM	DESCRIÇÃO	Unidade	Quant.	Preço unitário	Preço total
01	Pão de queijo	Quilo	1	20,00	
02	Biscoito de pipoca	Quilo	1	15,00	
03	Pão Francês	Quilo	1	9,00	
04	Salgadinhos frito, tipo pastel, quibe, coxinha, etc	Quilo	1	25,00	
05	Salgadinhos assado, tipo esfirra, empada, etc	Quilo	1	25,00	

Em caso de dúvida, entrar em contato pelo telefone 35-98863-1578 – Silvana

Validade da Proposta: 90 dias

Quantidade de dias para entrega: imediata

Local de entrega: Câmara Municipal da Campanha

Condições de pagamento: à vista

Atenciosamente,

Silvana de Paula de Silva

Nome e assinatura da pessoa responsável pela informação





REPÚBLICA FEDERATIVA DO BRASIL
CADASTRO NACIONAL DA PESSOA JURÍDICA

NÚMERO DE INSCRIÇÃO 29.763.515/0001-25 MATRIZ	COMPROVANTE DE INSCRIÇÃO E DE SITUAÇÃO CADASTRAL	DATA DE ABERTURA 23/02/2018
---	---	--------------------------------

NOME EMPRESARIAL
PADARIA E CONFEITARIA NOSSO PAO DA CAMPANHA LTDA

TÍTULO DO ESTABELECIMENTO (NOME DE FANTASIA) PADARIA E CONFEITARIA NOSSO PAO	PORTE ME
---	-------------

CÓDIGO E DESCRIÇÃO DA ATIVIDADE ECONÔMICA PRINCIPAL
10.91-1-02 - Fabricação de produtos de padaria e confeitaria com predominância de produção própria

CÓDIGO E DESCRIÇÃO DAS ATIVIDADES ECONÔMICAS SECUNDÁRIAS
Não informada

CÓDIGO E DESCRIÇÃO DA NATUREZA JURÍDICA
206-2 - Sociedade Empresária Limitada

LOGRADOURO R DR. SERAFIM DE VILHENA	NÚMERO 88	COMPLEMENTO
--	--------------	-------------

CEP 37.400-000	BAIRRO/DISTRITO SANTO ANTONIO	MUNICÍPIO CAMPANHA	UF MG
-------------------	----------------------------------	-----------------------	----------

ENDEREÇO ELETRÔNICO REAL.PESSOAL@HOTMAIL.COM	TELEFONE (35) 9902-9163
---	----------------------------

ENTE FEDERATIVO RESPONSÁVEL (EFR)

SITUAÇÃO CADASTRAL ATIVA	DATA DA SITUAÇÃO CADASTRAL 23/02/2018
-----------------------------	--

MOTIVO DE SITUAÇÃO CADASTRAL

SITUAÇÃO ESPECIAL *****	DATA DA SITUAÇÃO ESPECIAL *****
----------------------------	------------------------------------

Aprovado pela Instrução Normativa RFB nº 1.634, de 06 de maio de 2016.

Emitido no dia 27/09/2018 às 15:10:04 (data e hora de Brasília).

Página: 1/1



Consulta Quadro de Sócios e Administradores - QSA

CNPJ: 29.763.515/0001-25
NOME EMPRESARIAL: PADARIA E CONFEITARIA NOSSO PAO DA CAMPANHA
LTDA
CAPITAL SOCIAL: R\$ 30.000,00 (Trinta mil reais)

O Quadro de Sócios e Administradores(QSA) constante da base de dados do Cadastro Nacional da Pessoa Jurídica (CNPJ) é o seguinte:

Nome/Nome Empresarial:	LEONARDO LEMES CURY
Qualificação:	49-Sócio-Administrador
Nome/Nome Empresarial:	DAIANA MARILLAC DA SILVA
Qualificação:	49-Sócio-Administrador

Para informações relativas à participação no QSA, acessar o E-CAC com certificado digital ou comparecer a uma unidade da RFB.

Emitido no dia 27/09/2018 às 15:18 (data e hora de Brasília).

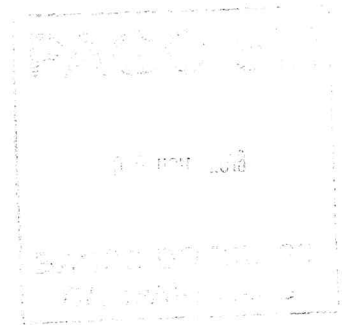

PODER JUDICIÁRIO
JUSTIÇA DO TRABALHO

CERTIDÃO NEGATIVA DE DÉBITOS TRABALHISTAS

Nome: PADARIA E CONFEITARIA NOSSO PAO DA CAMPANHA LTDA
(MATRIZ E FILIAIS) CNPJ: 29.763.515/0001-25

Certidão nº: 159178981/2018

Expedição: 27/09/2018, às 15:20:02

Validade: 25/03/2019 - 180 (cento e oitenta) dias, contados da data de sua expedição.

Certifica-se que PADARIA E CONFEITARIA NOSSO PAO DA CAMPANHA LTDA (MATRIZ E FILIAIS), inscrito(a) no CNPJ sob o nº 29.763.515/0001-25, NÃO CONSTA do Banco Nacional de Devedores Trabalhistas.

Certidão emitida com base no art. 642-A da Consolidação das Leis do Trabalho, acrescentado pela Lei nº 12.440, de 7 de julho de 2011, e na Resolução Administrativa nº 1470/2011 do Tribunal Superior do Trabalho, de 24 de agosto de 2011.

Os dados constantes desta Certidão são de responsabilidade dos Tribunais do Trabalho e estão atualizados até 2 (dois) dias anteriores à data da sua expedição.

No caso de pessoa jurídica, a Certidão atesta a empresa em relação a todos os seus estabelecimentos, agências ou filiais.

A aceitação desta certidão condiciona-se à verificação de sua autenticidade no portal do Tribunal Superior do Trabalho na Internet (<http://www.tst.jus.br>).

Certidão emitida gratuitamente.

INFORMAÇÃO IMPORTANTE

Do Banco Nacional de Devedores Trabalhistas constam os dados necessários à identificação das pessoas naturais e jurídicas inadimplentes perante a Justiça do Trabalho quanto às obrigações estabelecidas em sentença condenatória transitada em julgado ou em acordos judiciais trabalhistas, inclusive no concernente aos recolhimentos previdenciários, a honorários, a custas, a emolumentos ou a recolhimentos determinados em lei; ou decorrentes de execução de acordos firmados perante o Ministério Público do Trabalho ou Comissão de Conciliação Prévia.

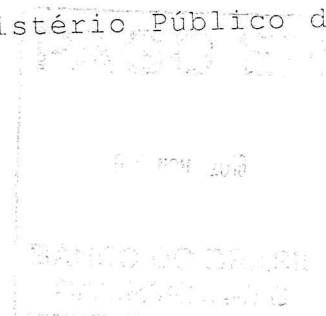



Certificado de Regularidade do FGTS - CRF

Inscrição: 29763515/0001-25
Razão Social: PADARIA E CONFEITARIA NOSSO PAO DA CAMPA
Endereço: RUA DR SERAFIM DE VILHENA 88 / SANTO ANTONIO / CAMPANHA / MG / 37400-000

A Caixa Econômica Federal, no uso da atribuição que lhe confere o Art. 7, da Lei 8.036, de 11 de maio de 1990, certifica que, nesta data, a empresa acima identificada encontra-se em situação regular perante o Fundo de Garantia do Tempo de Serviço - FGTS.

O presente Certificado não servirá de prova contra cobrança de quaisquer débitos referentes a contribuições e/ou encargos devidos, decorrentes das obrigações com o FGTS.

Validade: 27/09/2018 a 26/10/2018

Certificação Número: 2018092702403939160309

Informação obtida em 27/09/2018, às 15:23:17.

A utilização deste Certificado para os fins previstos em Lei está condicionada à verificação de autenticidade no site da Caixa:
www.caixa.gov.br





MINISTÉRIO DA FAZENDA
Secretaria da Receita Federal do Brasil
Procuradoria-Geral da Fazenda Nacional

CERTIDÃO NEGATIVA DE DÉBITOS RELATIVOS AOS TRIBUTOS FEDERAIS E À DÍVIDA ATIVA
DA UNIÃO

Nome: PADARIA E CONFEITARIA NOSSO PAO DA CAMPANHA LTDA
CNPJ: 29.763.515/0001-25

Ressalvado o direito de a Fazenda Nacional cobrar e inscrever quaisquer dívidas de responsabilidade do sujeito passivo acima identificado que vierem a ser apuradas, é certificado que não constam pendências em seu nome, relativas a créditos tributários administrados pela Secretaria da Receita Federal do Brasil (RFB) e a inscrições em Dívida Ativa da União (DAU) junto à Procuradoria-Geral da Fazenda Nacional (PGFN).

Esta certidão é válida para o estabelecimento matriz e suas filiais e, no caso de ente federativo, para todos os órgãos e fundos públicos da administração direta a ele vinculados. Refere-se à situação do sujeito passivo no âmbito da RFB e da PGFN e abrange inclusive as contribuições sociais previstas nas alíneas 'a' a 'd' do parágrafo único do art. 11 da Lei nº 8.212, de 24 de julho de 1991.

A aceitação desta certidão está condicionada à verificação de sua autenticidade na Internet, nos endereços <<http://rfb.gov.br>> ou <<http://www.pgfn.gov.br>>.

Certidão emitida gratuitamente com base na Portaria Conjunta RFB/PGFN nº 1.751, de 2/10/2014.
Emitida às 09:53:40 do dia 21/07/2018 <hora e data de Brasília>.

Válida até 17/01/2019.

Código de controle da certidão: ACDF.822E.715F.FD58

Qualquer rasura ou emenda invalidará este documento.

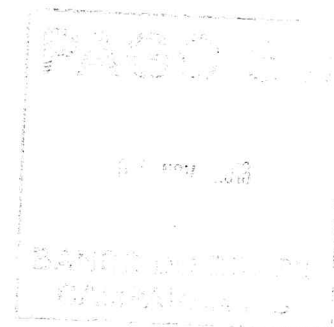



SECRETARIA DE ESTADO DE FAZENDA DE MINAS GERAIS

CERTIDÃO DE DÉBITOS TRIBUTÁRIOS

Negativa

CERTIDÃO EMITIDA EM:
27/09/2018CERTIDÃO VALIDA ATÉ:
26/12/2018

NOME/NOME EMPRESARIAL: PADARIA E CONFEITARIA NOSSO PAO DA CAMPANHA LTDA

INSCRIÇÃO ESTADUAL: 003136963.00-34

CNPJ/CPF: 29.763.515/0001-25

SITUAÇÃO: Ativo

LOGRADOURO: RUA DR. SERAFIM DE VILHENA

NÚMERO: 88

COMPLEMENTO:

BAIRRO: SANTO ANTONIO

CEP: 37400000

DISTRITO/POVOADO:

MUNICÍPIO: CAMPANHA

UF: MG

Ressalvado o direito de a Fazenda Pública Estadual cobrar e inscrever quaisquer débitos de responsabilidade do sujeito passivo acima identificado que vierem a ser apuradas, é certificado que:

1. Não constam débitos relativos a tributos administrados pela Fazenda Pública Estadual e/ou Advocacia Geral do Estado;

2. No caso de utilização para lavratura de escritura pública ou registro de formal de partilha, de carta de adjudicação expedida em autos de inventário ou de arrolamento, de sentença em ação de separação judicial, divórcio, ou de partilha de bens na união estável e de escritura pública de doação de bens imóveis, esta certidão somente terá validade se acompanhada da Certidão de Pagamento / Desoneração do ITCD, prevista no artigo 39 do Decreto 43.981/2005.

Certidão válida para todos os estabelecimentos da empresa, alcançando débitos tributários do sujeito passivo em Fase Administrativa ou inscritos em Dívida Ativa.

IDENTIFICAÇÃO	NÚMERO DO PTA	DESCRIÇÃO
---------------	---------------	-----------

--	--	--

A autenticidade desta certidão deverá ser confirmada no sítio da Secretaria de Estado de Fazenda de Minas Gerais em www.fazenda.mg.gov.br => certidão de débitos tributários => certificar documentos

CÓDIGO DE CONTROLE DE CERTIDÃO: 2018000293112294

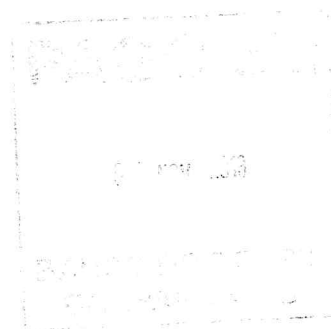



CÂMARA MUNICIPAL DA CAMPANHA – MG
“Terra do cientista Vital Brazil”

SOLICITAÇÃO DE COTAÇÃO DE PREÇOS DE PRODUTOS/ SERVIÇOS

Campanha, 26 de setembro de 2018.

Razão Social: FEIJÃO E CONFECIÃO SOBRADO LTDA

CNPJ: 08.355.582/0001-08

Endereço: RUA SATURNINO DE OLIVEIRA 234

Cidade: CAMPANHA

CEP: 37400-000

Telefone: 0263-1912

Nome da pessoa responsável pela informação: SERGIO MURILLO VILLAMERIN CORREA

RG ou CPF da pessoa responsável pela informação: EGBERTO RAMOS GAMA
MG 16.970.150

Apresentamos nossa proposta de cotação de preços para os bens/serviços abaixo discriminados.

Descrição do produto/serviço:

ITEM	DESCRIÇÃO	Unidade	Quant.	Preço unitário	Preço total
01	Pão de queijo	Quilo	1	25,00	
02	Biscoito de pipoca	Quilo	1	25,00	
03	Pão Francês	Quilo	1	9,00	
04	Salgadinhos frito, tipo pastel, quibe, coxinha, etc	Quilo	1	30,00	
05	Salgadinhos assado, tipo esfirra, empada, etc	Quilo	1	30,00	

Em caso de dúvida, entrar em contato pelo telefone 35-98863-1578 – Silvana

Validade da Proposta: 90 dias

Quantidade de dias para entrega: imediata

Local de entrega: Câmara Municipal da Campanha

Condições de pagamento: à vista

Atenciosamente,

Nome e assinatura da pessoa responsável pela informação

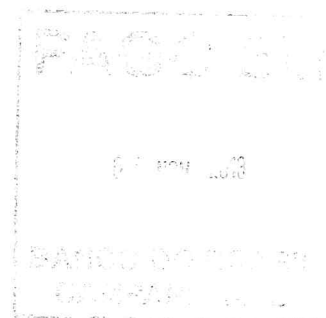



REPÚBLICA FEDERATIVA DO BRASIL
CADASTRO NACIONAL DA PESSOA JURÍDICA

NÚMERO DE INSCRIÇÃO 66.353.582/0001-06 MATRIZ	COMPROVANTE DE INSCRIÇÃO E DE SITUAÇÃO CADASTRAL	DATA DE ABERTURA 13/08/1991
NOME EMPRESARIAL PADARIA E CONFEITARIA DO SOBRADO LTDA		
TÍTULO DO ESTABELECIMENTO (NOME DE FANTASIA) *****	PORTE ME	
CÓDIGO E DESCRIÇÃO DA ATIVIDADE ECONÔMICA PRINCIPAL 10.91-1-02 - Fabricação de produtos de padaria e confeitaria com predominância de produção própria		
CÓDIGO E DESCRIÇÃO DAS ATIVIDADES ECONÔMICAS SECUNDÁRIAS Não informada		
CÓDIGO E DESCRIÇÃO DA NATUREZA JURÍDICA 206-2 - Sociedade Empresária Limitada		
LOGRADOURO R SATURNINO DE OLIVEIRA	NÚMERO 234	COMPLEMENTO
CEP 37.400-000	BAIRRO/DISTRITO CENTRO	MUNICÍPIO CAMPANHA
		UF MG
ENDEREÇO ELETRÔNICO	TELEFONE	
ENTE FEDERATIVO RESPONSÁVEL (EFR) *****		
SITUAÇÃO CADASTRAL ATIVA	DATA DA SITUAÇÃO CADASTRAL 03/11/2005	
MOTIVO DE SITUAÇÃO CADASTRAL		
SITUAÇÃO ESPECIAL *****	DATA DA SITUAÇÃO ESPECIAL *****	

Aprovado pela Instrução Normativa RFB nº 1.634, de 06 de maio de 2016.

Emitido no dia 27/09/2018 às 15:13:38 (data e hora de Brasília).

Página: 1/1

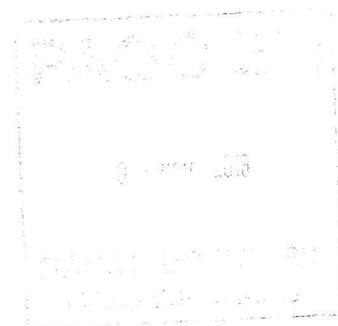



CÂMARA MUNICIPAL DA CAMPANHA – MG
"Terra do cientista Vital Brazil"

SOLICITAÇÃO DE COTAÇÃO DE PREÇOS DE PRODUTOS/ SERVIÇOS

Campanha, 26 de setembro de 2018.

Razão Social:

CNPJ:

Endereço:

Cidade:

CEP:

Telefone:

Nome da pessoa responsável pela informação:

RG ou CPF da pessoa responsável pela informação:

Kicompras Panif. Merc. Ltda
64.322.753.0001-04
Rua Beato João da Veiga, 571
Campanha - MG
35.600-000
32612012

Marcelo S.S. Almeida
M.3933221 SSP/MG

Apresentamos nossa proposta de cotação de preços para os bens/serviços abaixo discriminados.

Descrição do produto/serviço:

ITEM	DESCRIÇÃO	Unidade	Quant.	Preço unitário	Preço total
01	Pão de queijo	Quilo	1	25,00	25,00
02	Biscoito de pipoca	Quilo	1	28,00	28,00
03	Pão Francês	Quilo	1	3,00	3,00
04	Salgadinhos frito, tipo pastel, quibe, coxinha, etc	Quilo <i>cento</i>	1	0,65	65,00
05	Salgadinhos assado, tipo esfirra, empada, etc	Quilo <i>cento</i>	1	0,65	65,00

Em caso de dúvida, entrar em contato pelo telefone 35-98863-1578 – Silvana

Validade da Proposta: 90 dias

Quantidade de dias para entrega: imediata

Local de entrega: Câmara Municipal da Campanha

Condições de pagamento: à vista

Atenciosamente,

Marcelo S.S. Almeida
Nome e assinatura da pessoa responsável pela informação





REPÚBLICA FEDERATIVA DO BRASIL
CADASTRO NACIONAL DA PESSOA JURÍDICA

NÚMERO DE INSCRIÇÃO 64.322.753/0001-04 MATRIZ	COMPROVANTE DE INSCRIÇÃO E DE SITUAÇÃO CADASTRAL	DATA DE ABERTURA 17/07/1990
NOME EMPRESARIAL KICOMPRAS PANIFICADORA E MERCEARIA LTDA		
TÍTULO DO ESTABELECIMENTO (NOME DE FANTASIA) PADARIA E MERCEARIA STOK	PORTE ME	
CÓDIGO E DESCRIÇÃO DA ATIVIDADE ECONÔMICA PRINCIPAL 10.91-1-01 - Fabricação de produtos de panificação industrial		
CÓDIGO E DESCRIÇÃO DAS ATIVIDADES ECONÔMICAS SECUNDÁRIAS Não informada		
CÓDIGO E DESCRIÇÃO DA NATUREZA JURÍDICA 206-2 - Sociedade Empresária Limitada		
LOGRADOURO R EVARISTO DA VEIGA	NÚMERO 571	COMPLEMENTO
CEP 37.400-000	BAIRRO/DISTRITO CENTRO	MUNICÍPIO CAMPANHA
		UF MG
ENDEREÇO ELETRÔNICO	TELEFONE	
ENTE FEDERATIVO RESPONSÁVEL (EFR) *****		
SITUAÇÃO CADASTRAL ATIVA	DATA DA SITUAÇÃO CADASTRAL 05/02/2005	
MOTIVO DE SITUAÇÃO CADASTRAL		
SITUAÇÃO ESPECIAL *****	DATA DA SITUAÇÃO ESPECIAL *****	

Aprovado pela Instrução Normativa RFB nº 1.634, de 06 de maio de 2016.

Emitido no dia 27/09/2018 às 15:12:50 (data e hora de Brasília).

Página: 1/1

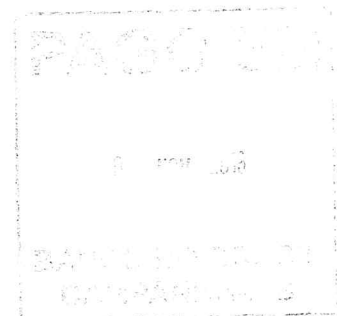

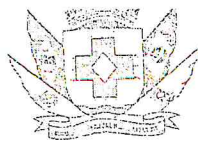

CÂMARA MUNICIPAL DA CAMPANHA – MG
“Terra do cientista Vital Brazil”

SOLICITAÇÃO DE COTAÇÃO DE PREÇOS DE PRODUTOS/ SERVIÇOS

Campanha, 26 de setembro de 2018.

Razão Social: SANDRA MARIA GUIMARÃES
CNPJ: 22.409.008/0001-62
Endereço: RUA DOA FERRAZ, 150
Cidade: Campanha - MG
CEP: 37.600-000
Telefone: (35) 3261-1932
Nome da pessoa responsável pela informação: ATILIO MOURA RODRIGUES
RG ou CPF da pessoa responsável pela informação: 071.601.746-66

Apresentamos nossa proposta de cotação de preços para os bens/serviços abaixo discriminados.

Descrição do produto/serviço:

ITEM	DESCRIÇÃO	Unidade	Quant.	Preço unitário	Preço total
01	Pão de queijo	Quilo	1	28,00	
02	Biscoito de pipoca	Quilo P6 1206A	1	3,00 1,50	
03	Pão Francês	Quilo	1	3,00	
04	Salgadinhos frito, tipo pastel, quibe, coxinha, etc	Quilo	1	35,00	
05	Salgadinhos assado, tipo esfirra, empada, etc	Quilo	1	35,00	

Em caso de dúvida, entrar em contato pelo telefone 35-98863-1578 – Silvana

Validade da Proposta: 90 dias

Quantidade de dias para entrega: imediata

Local de entrega: Câmara Municipal da Campanha

Condições de pagamento: à vista

Atenciosamente,

Nome e assinatura da pessoa responsável pela informação

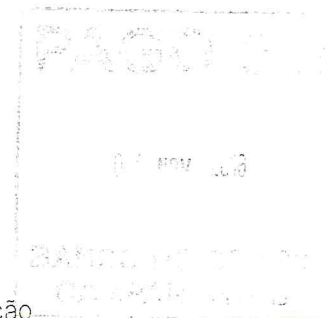



REPÚBLICA FEDERATIVA DO BRASIL
CADASTRO NACIONAL DA PESSOA JURÍDICA

NÚMERO DE INSCRIÇÃO 27.409.008/0001-62 MATRIZ	COMPROVANTE DE INSCRIÇÃO E DE SITUAÇÃO CADASTRAL	DATA DE ABERTURA 29/03/2017
NOME EMPRESARIAL SANDRA MARA GUIMARAES 06802998661		
TÍTULO DO ESTABELECIMENTO (NOME DE FANTASIA) 90 GRAUS PADARIA E LANCHONETE	PORTE ME	
CÓDIGO E DESCRIÇÃO DA ATIVIDADE ECONÔMICA PRINCIPAL 56.11-2-02 - Bares e outros estabelecimentos especializados em servir bebidas		
CÓDIGO E DESCRIÇÃO DAS ATIVIDADES ECONÔMICAS SECUNDÁRIAS 47.12-1-00 - Comércio varejista de mercadorias em geral, com predominância de produtos alimentícios - minimercados, mercearias e armazéns 47.21-1-02 - Padaria e confeitaria com predominância de revenda 47.23-7-00 - Comércio varejista de bebidas 56.11-2-03 - Lanchonetes, casas de chá, de sucos e similares		
CÓDIGO E DESCRIÇÃO DA NATUREZA JURÍDICA 213-5 - Empresário (Individual)		
LOGRADOURO PC DOM FERRAO	NÚMERO 150	COMPLEMENTO LETRA B
CEP 37.400-000	BAIRRO/DISTRITO CENTRO	MUNICÍPIO CAMPANHA
		UF MG
ENDEREÇO ELETRÔNICO padaria90graus@hotmail.com	TELEFONE (35) 3261-1932	
ENTE FEDERATIVO RESPONSÁVEL (EFR) *****		
SITUAÇÃO CADASTRAL ATIVA	DATA DA SITUAÇÃO CADASTRAL 29/03/2017	
MOTIVO DE SITUAÇÃO CADASTRAL		
SITUAÇÃO ESPECIAL *****	DATA DA SITUAÇÃO ESPECIAL *****	

Aprovado pela Instrução Normativa RFB nº 1.634, de 06 de maio de 2016.

Emitido no dia 27/09/2018 às 15:12:08 (data e hora de Brasília).

Página: 1/1

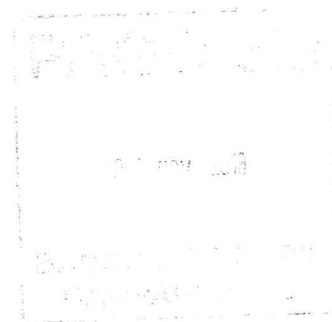



CÂMARA MUNICIPAL DA CAMPANHA – MG
“Terra do cientista Vital Brazil”

SOLICITAÇÃO DE COTAÇÃO DE PREÇOS DE PRODUTOS/ SERVIÇOS

Campanha, 26 de setembro de 2018.

Razão Social:

CNPJ:

Endereço:

Cidade:

CEP:

Telefone:

Nome da pessoa responsável pela informação:

RG ou CPF da pessoa responsável pela informação:

Hotel Batista et Oliveira

18.145.594/0001-94

Rua Pedro Natuzzi 369

Campanha

37.400.000

(035) 98863-1578

Hotel 035 636 261 95

Apresentamos nossa proposta de cotação de preços para os bens/serviços abaixo discriminados.

Descrição do produto/serviço:

ITEM	DESCRIÇÃO	Unidade	Quant.	Preço unitário	Preço total
01	Pão de queijo	Quilo	1	<i>25,00</i>	
02	Biscoito de pipoca	Quilo	1	<i>30,00</i>	
03	Pão Francês	Quilo	1	<i>9,00</i>	
04	Salgadinhos frito, tipo pastel, quibe, coxinha, etc	Quilo	1	<i>25,00</i>	
05	Salgadinhos assado, tipo esfirra, empada, etc	Quilo	1	<i>30,00</i>	

Em caso de dúvida, entrar em contato pelo telefone 35-98863-1578 – Silvana

Validade da Proposta: 90 dias

Quantidade de dias para entrega: imediata

Local de entrega: Câmara Municipal da Campanha

Condições de pagamento: à vista

Atenciosamente,

Hotel Batista et Oliveira

Nome e assinatura da pessoa responsável pela informação



REPÚBLICA FEDERATIVA DO BRASIL
CADASTRO NACIONAL DA PESSOA JURÍDICA

NÚMERO DE INSCRIÇÃO 18.145.594/0001-94 MATRIZ	COMPROVANTE DE INSCRIÇÃO E DE SITUAÇÃO CADASTRAL	DATA DE ABERTURA 20/05/2013
NOME EMPRESARIAL NATAL BATISTA DE OLIVEIRA 04463121698		
TÍTULO DO ESTABELECIMENTO (NOME DE FANTASIA) A CASA DO PAO		PORTE ME
CÓDIGO E DESCRIÇÃO DA ATIVIDADE ECONÔMICA PRINCIPAL 10.91-1-02 - Fabricação de produtos de padaria e confeitaria com predominância de produção própria		
CÓDIGO E DESCRIÇÃO DAS ATIVIDADES ECONÔMICAS SECUNDÁRIAS Não informada		
CÓDIGO E DESCRIÇÃO DA NATUREZA JURÍDICA 213-5 - Empresário (Individual)		
LOGRADOURO R Padre Natuzzi	NÚMERO 369	COMPLEMENTO
CEP 37.400-000	BAIRRO/DISTRITO Centro	MUNICÍPIO CAMPANHA
		UF MG
ENDEREÇO ELETRÔNICO	TELEFONE (35) 3261-2941	
ENTE FEDERATIVO RESPONSÁVEL (EFR) *****		
SITUAÇÃO CADASTRAL ATIVA	DATA DA SITUAÇÃO CADASTRAL 20/05/2013	
MOTIVO DE SITUAÇÃO CADASTRAL		
SITUAÇÃO ESPECIAL *****	DATA DA SITUAÇÃO ESPECIAL *****	

Aprovado pela Instrução Normativa RFB nº 1.634, de 06 de maio de 2016.

Emitido no dia 27/09/2018 às 15:10:54 (data e hora de Brasília).

Página: 1/1

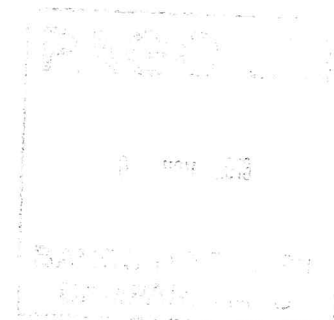

Comp	Banco	Agência	DV	C1	Conta nº	C2	Série	Cheque nº	C3	
018	001	1711	6	3	16.322-8	0	001	438588	8	R\$ 79,80
018	001	1711	6	3	16.322-8	0	001	438588	8	

Pague por este cheque a quantia de Setenta e oito reais e oitenta e oito centavos

a Padaria e Confeitaria Noaso Pão da Campanha ou a sua ordem.



Campanha 9 de Novembro de 2018

[Handwritten Signature]

CAMPANHA MG
00.000.000/2601-85
02-PRACA DOM FERRAO 87
CAMPANHA MG
Confecção: 06/2018

CAMARA MUNICIPAL DA CAMPANHA
CNPJ 03.644.213/0001-44
CLIENTE BANCARIO DESDE 01/1993

00001171110 01843858854 930001632287

