

CÂMARA MUNICIPAL DA CAMPANHA - MG

Exercício: 2018

RUA PADRE NATUZZI, 79 - CENTRO
CNPJ: 03.644.213/0001-44 Telefone: 35 3261-1891

NOTA DE EMPENHO Nº: 191 / ORDINÁRIO

DOTAÇÃO: 6

O PRESIDENTE, para efeito da Execução Orçamentária nos termos da legislação vigente, determina que se Empenhe em 2018 o valor abaixo.

Órgão: 01 PODER LEGISLATIVO
 Unidade: 01 CORPO LEGISLATIVO
 Sub-Unidade: 02 MANUTENCAO DO CORPO LEGISLATIVO
 Função: 01 LEGISLATIVA
 Sub-Função: 031 AÇÃO LEGISLATIVA
 Programa: 0001 ACAO LEGISLATIVA
 Projeto/Atividade: 2.003 MANUTENCAO DO CORPO LEGISLATIVO
 Categoria Econômica: 3000.00.00 DESPESAS CORRENTES
 Sub-Categoria Econômica: 3300.00.00 OUTRAS DESPESAS CORRENTES
 Modalidade de Aplicação: 3390.00.00 APLICAÇÕES DIRETAS
 Elemento: 3390.30.00 MATERIAL DE CONSUMO
 Sub-Elemento: 3390.30.99 OUTROS MATERIAIS DE CONSUMO

Fonte de Recurso: 100.99 Recursos Ordinários

Favorecido: 385 - LEMES ELETRICA E ILUMINAÇÃO LTDA - ME CPF/CNP. 21.622.482/0001-91
 Endereço: RUA VITAL BRAZIL, 113 Bairro: CENTRO
 Município: CAMPANHA UF: MG

Especificação dos Materiais ou Serviços

80 - GERAL
AQUISIÇÃO DE LAMPADAS LED E PLAFON BRANCO PARA USO NO PLENÁRIO DA CÂMARA MUNICIPAL

Valor: 242,00 (Duzentos e Quarenta e Dois Reais)

Emissão: 01/10/2018
 Ordenador: LEANDRO PROCK VALÉRIO

Demonstração

Despesa Bruta:	242,00	Saldo Anterior:	4.133,40
Desconto:	0,00	Despesa Empenhada:	242,00
Despesa Líquida:	242,00	Saldo Disponível:	3.891,40

Licitação: NÃO
 Número: _____
 Data: _____
 Número: _____
 Data: _____
 SILVANA APARECIDA DOMINGUES ARANTES
 DIRETORA ADMINISTRAT. E FINANC.

Liquidação

A Liquidação da Despesa descrita nesta NOTA DE EMPENHO procedeu-se com base no documento apresentado, onde demonstra a entrega do material ou serviço.

Data: 31/10/2018 | Liquidante: CARLOS CESAR DE CASTRO

Autorização de Pagamento Na TESOURARIA

Face a Liquidação da Despesa acima processada, autorizo o Pagamento deste valor ao Favorecido ou ao seu Procurador devidamente documentado.

Data: 05 / 11 / 2018
 Assinante: LEANDRO PROCK VALERIO
 Tesoureiro: _____

Recibo

Recebi em 05/11/2018, da(o) CÂMARA MUNICIPAL DA CAMPANHA, o valor líquido acima mencionado referente a Despesa com materiais ou serviços acima especificados, para o qual dou quitação, para um só efeito.



Nome: _____ Banco / Agência / Conta / CHEQUE
 Assinatura: _____ 001 / 1711-6 / 16322-8 / 0000438584
 Documento (Tipo / Número) Recurso

CONTROLE INTERNO

Examinamos o processo da Despesa em conformidade com as disposições legais que normalizam seu processamento.

Presidente do Controle Interno

ARQUIVADO
10 NOV 2018
BANCO DO BRASIL
CAMPANHA

IDENTIFICAÇÃO DO EMITENTE  LEMES ELETRICA E ILUMINACAO LTDA - ME RUA VITAL BRASIL, 157 - CENTRO 37400-000 CAMPANHA - MG FONE: (035) 3261-1503 nfceletricolor@gmail.com		DANFE DOCUMENTO AUXILIAR DA NOTA FISCAL ELETRÔNICA 0-ENTRADA 1-SAÍDA 1 000.000.759 SÉRIE 1 FOLHA 1/1		 CHAVE DE ACESSO 3118 1021 6224 8200 0191 5500 1000 0007 5910 0000 7591 Consulta de autenticidade no portal nacional da NF-e www.nfe.fazenda.gov.br/portal ou no site da Sefaz Autorizadora	
--	--	--	--	---	--

NATUREZA DA OPERAÇÃO VENDA MERCAD. C/ST N. ESTADO		PROTOCOLO DE AUTORIZAÇÃO DE USO 131183098261468 31/10/2018 13:38:10
INSCRIÇÃO ESTADUAL 002.486.974/0079	INSCRIÇÃO ESTADUAL DO SUBST. TRIBUT.	CNPJ 21.622.482/0001-91

DESTINATÁRIO / REMETENTE		CNPJ / CPF	DATA DA EMISSÃO
NOME / RAZÃO SOCIAL CAMARA MUNICIPAL DA CAMPANHA (199)		03.644.213/0001-44	31/10/2018
ENDEREÇO RUA PADRE NATUZZI, 79	BAIRRO / DISTRITO CENTRO	CEP 37400-000	DATA DA SAÍDA 31/10/2018
MUNICÍPIO CAMPANHA	UF MG	FONE / FAX (035) 3261-1891	INSCRIÇÃO ESTADUAL ISENTO
			HORA DA SAÍDA 13:35:00

CÁLCULO DO IMPOSTO							
BASE CÁLC ICMS 0,00	VALOR ICMS 0,00	BASE CÁLC ICMS ST 0,00	VALOR ICMS ST 0,00	TOTAL DOS PRODUTOS	242,00		
VALOR FRETE 0,00	VALOR SEGURO 0,00	VALOR DESCONTO 0,00	OUTRAS DESP 0,00	VALOR IPI 0,00	VALOR APROX TRIB 60,00	TOTAL DA NOTA	242,00

TRANSPORTADOR / VGLUMES TRANSPORTADOS							
NOME / RAZÃO SOCIAL		FRETE POR CONTA 0-EMITENTE	CODIGO ANTT	PLACA DO VEIC	UF	CNPJ / CPF	
ENDEREÇO			MUNICÍPIO		UF	INSCRIÇÃO ESTADUAL	

QUANTIDADE 0	ESPECIE NF-E	MARCA	NUMERAÇÃO	PESO BRUTO	PESO LIQUIDO
-----------------	-----------------	-------	-----------	------------	--------------

DADOS DOS PRODUTOS / SERVIÇOS													
CÓDIGO PRODUTO	DESCRIÇÃO DO PRODUTO / SERVIÇO	NCM/SH	CSOSN	CFOP	UNID	QUANT	VALOR UNIT	VALOR TOTAL	B.CÁLC ICMS	VALOR ICMS	ALIQ. ICMS	V.APROX. TRIBUTOS	
004691	LAMPADA LED A70 15W 6500K LORENZETT.	85395000	0500	5405	UN	4	29,00	116,00	0,00	0,00	0	28,73	
004750	LAMPADA SUPERLED TUBULAR 18W T8 6400K LORENZETT	85395000	0500	5405	UN	4	30,00	120,00	0,00	0,00	0	29,72	
004692	PLA.FCN BRANCO 100W MARGIRIUS	85366100	0500	5405	UN	1	6,00	6,00	0,00	0,00	0	1,55	

DADOS ADICIONAIS INFORMAÇÕES COMPLEMENTARES Documento emitido por ME ou EPP optantes pelo Simples Nacional. não gera direito a Credito Fiscal de IPI. Imposto recolhido por ST no Termos do Anexo XV Parte 2, conforme item 18 do Regulamento ICMS/MG. - Val Aprox dos Tributos Nacional R\$ 16,45 Estadual R\$ 43,56		RESERVADO AO FISCO 
---	--	---

RECEBEMOS DE LEMES ELETRICA E ILUMINACAO LTDA - ME OS PRODUTOS E/OU SERVIÇOS CONSTANTES DA NOTA FISCAL ELETRÔNICA INDICADA AO LADO. EMISSÃO: 31/10/2018 VALOR TOTAL: 242,00 DESTINATÁRIO: 199-CAMARA MUNICIPAL DA CAMPANHA - RUA PADRE NATUZZI, 79, CENTRO, 37400-000-CAMPANHA-MG		NF-e 000.000.759 SÉRIE 1
DATA DO RECEBIMENTO	IDENTIFICAÇÃO E ASSINATURA DO RECEBEDOR	

 REPÚBLICA FEDERATIVA DO BRASIL CADASTRO NACIONAL DA PESSOA JURÍDICA			
NÚMERO DE INSCRIÇÃO 21.622.482/0001-91 MATRIZ	COMPROVANTE DE INSCRIÇÃO E DE SITUAÇÃO CADASTRAL		DATA DE ABERTURA 06/01/2015
NOME EMPRESARIAL LEMES ELETRICA E ILUMINACAO LTDA			
TÍTULO DO ESTABELECIMENTO (NOME DE FANTASIA) ELETROCOLOR			PORTE ME
CÓDIGO E DESCRIÇÃO DA ATIVIDADE ECONÔMICA PRINCIPAL 47.42-3-00 - Comércio varejista de material elétrico			
CÓDIGO E DESCRIÇÃO DAS ATIVIDADES ECONÔMICAS SECUNDÁRIAS 47.54-7-03 - Comércio varejista de artigos de iluminação			
CÓDIGO E DESCRIÇÃO DA NATUREZA JURÍDICA 206-2 - Sociedade Empresária Limitada			
LOGRADOURO R VITAL BRASIL	NÚMERO 157	COMPLEMENTO	
CEP 37.400-000	BAIRRO/DISTRITO CENTRO	MUNICÍPIO CAMPANHA	UF MG
ENDEREÇO ELETRÔNICO REAL.PESSOAL@HOTMAIL.COM	TELEFONE (35) 3261-1058		
ENTE FEDERATIVO RESPONSÁVEL (EFR) *****			
SITUAÇÃO CADASTRAL ATIVA		DATA DA SITUAÇÃO CADASTRAL 06/01/2015	
MOTIVO DE SITUAÇÃO CADASTRAL			
SITUAÇÃO ESPECIAL *****		DATA DA SITUAÇÃO ESPECIAL *****	

Aprovado pela Instrução Normativa RFB nº 1.634, de 06 de maio de 2016.

Emitido no dia 05/11/2018 às 14:04:52 (data e hora de Brasília).

Página: 1/1

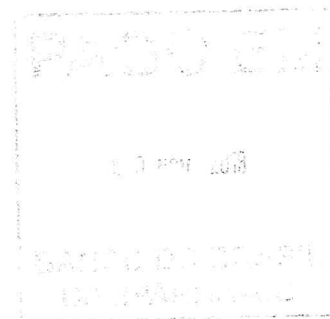

Consulta Quadro de Sócios e Administradores - QSA

CNPJ: 21.622.482/0001-91
NOME EMPRESARIAL: LEMES ELETRICA E ILUMINACAO LTDA
CAPITAL SOCIAL: R\$ 30.000,00 (Trinta mil reais)

O Quadro de Sócios e Administradores(QSA) constante da base de dados do Cadastro Nacional da Pessoa Jurídica (CNPJ) é o seguinte:

Nome/Nome Empresarial:	RODRIGO DE REZENDE GAMA LEMES
Qualificação:	49-Sócio-Administrador
Nome/Nome Empresarial:	LUCIANO DE REZENDE GAMA LEMES
Qualificação:	22-Sócio
Nome/Nome Empresarial:	MAURILIO FONSECA LEMES
Qualificação:	22-Sócio

Para informações relativas à participação no QSA, acessar o E-CAC com certificado digital ou comparecer a uma unidade da RFB.

Emitido no dia 05/11/2018 às 14:04 (data e hora de Brasília).



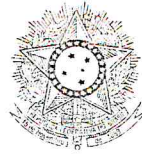

PODER JUDICIÁRIO
JUSTIÇA DO TRABALHO

CERTIDÃO NEGATIVA DE DÉBITOS TRABALHISTAS

Nome: LEMES ELETRICA E ILUMINACAO LTDA

(MATRIZ E FILIAIS) CNPJ: 21.622.482/0001-91

Certidão nº: 161609931/2018

Expedição: 05/11/2018, às 14:08:14

Validade: 03/05/2019 - 180 (cento e oitenta) dias, contados da data de sua expedição.

Certifica-se que **LEMES ELETRICA E ILUMINACAO LTDA (MATRIZ E FILIAIS)**, inscrito(a) no CNPJ sob o nº **21.622.482/0001-91**, **NÃO CONSTA** do Banco Nacional de Devedores Trabalhistas.

Certidão emitida com base no art. 642-A da Consolidação das Leis do Trabalho, acrescentado pela Lei nº 12.440, de 7 de julho de 2011, e na Resolução Administrativa nº 1470/2011 do Tribunal Superior do Trabalho, de 24 de agosto de 2011.

Os dados constantes desta Certidão são de responsabilidade dos Tribunais do Trabalho e estão atualizados até 2 (dois) dias anteriores à data da sua expedição.

No caso de pessoa jurídica, a Certidão atesta a empresa em relação a todos os seus estabelecimentos, agências ou filiais.

A aceitação desta certidão condiciona-se à verificação de sua autenticidade no portal do Tribunal Superior do Trabalho na Internet (<http://www.tst.jus.br>).

Certidão emitida gratuitamente.

INFORMAÇÃO IMPORTANTE

Do Banco Nacional de Devedores Trabalhistas constam os dados necessários à identificação das pessoas naturais e jurídicas inadimplentes perante a Justiça do Trabalho quanto às obrigações estabelecidas em sentença condenatória transitada em julgado ou em acordos judiciais trabalhistas, inclusive no concernente aos recolhimentos previdenciários, a honorários, a custas, a emolumentos ou a recolhimentos determinados em lei; ou decorrentes de execução de acordos firmados perante o Ministério Público do Trabalho ou Comissão de Conciliação Prévia.

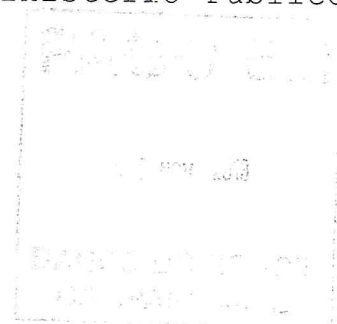

Comp 018 Banco 001 Agência 1711 DV 6 C1 3 Conta nº 16.322-8 C2 0 Série 001 Cheque nº 438584 C3 8 R\$ 242,00

Pague por este cheque a quantia de Dozentos e quarenta e dois reais

00 e centavos acima.

a Junção Eletrônica e Numeração 170A-05 ou a sua ordem.



Campanha de Novembro de 20 18

CAMPANHA MG
00.000.000/2601-85
02-PRACA DOM FERRAO 87
CAMPANHA MG
Confecção: 06/2018

CAMARA MUNICIPAL DA CAMPANHA
CNPJ 03.644.213/0001-44
CLIENTE BANCARIO DESDE 01/1993

00000170150 01343858450 9990016322800

