

## NOTA DA EXTRAORÇAMENTÁRIA 151

O PRESIDENTE, para efeito da Execução Extraorçamentária nos termos da legislação vigente, determina que seja PAGO, em 2018 o valor abaixo

## Lançamento Referente a Despesa Extraorçamentária - 001

Descrição: INSS C/ CONSIGNACOES (FOLHA PAGTO)

Fonte da Receita: DESCONTO EM FOLHA DE PAGAMENTO

Objetivo da Despesa: PAGAMENTO DE CONTRIBUICAO DESCONTADO EM FOLHA DE PGTO

Licitação Lei 8666 - NÃO

Fonte de Recurso: 100.99 - Recursos Ordinários

Favorecido: 12 - INST. NACIONAL DO SEGURO SOCIAL - INSS

CPF/CNP. 29.979.036/0001-40

Endereço:

Bairro:

Município: TRES CORAÇÕES

UF: MG

## Especificação dos Materiais ou Serviços

7 - OBRIGACOES PATRONAIS - INSS

RETENÇÃO EM FOLHA DE PAGAMENTO REFERENTE A OBRIGAÇÃO PATRONAL COMPETENCIA DEZEMBRO 2018

Valor: 5.216,51 (Cinco Mil Duzentos e Dezesseis Reais e Cinquenta e Um Centavos)

Emissão  
18/12/2018

Ordenador: LEANDRO PROCK VALÉRIO

## Demonstração da Extraorçamentária

Valor: 5.216,51

Desconto: 0,00

Líquido: 5.216,51

Pagamento Na  
TESOURARIASILVANA APARECIDA DOMINGUES ARANTES  
DIRETORA ADMINISTRAT. E FINANC.  
\_\_\_\_/\_\_\_\_/\_\_\_\_

## Autorização de Pagamento Extraorçamentária

Autorizo o Pagamento deste valor ao Favorecido ou ao seu Procurador devidamente documentado.

Data: 21 / 12 / 18

Assinante:

LEANDRO PROCK VALERIO

Tesoureiro:

## Recibo

Recebi em 21 / 12 / 18, da(o) CÂMARA MUNICIPAL DA CAMPANHA, o valor líquido acima mencionado referente a Despesa com materiais ou serviços acima especificados, para o qual dou quitação, para um só efeito.

Banco / Número Cheque / Número Conta

Nome: \_\_\_\_\_

Documento (Tipo / Número) Recurso

Assinatura: \_\_\_\_\_

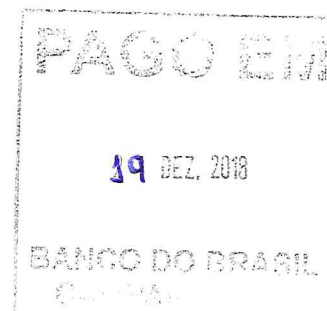

# CONECTIVIDADE SOCIAL



## Protocolo de Envio de Arquivos

Protocolo enviado CAMARA MUNICIPAL DA CAMPANHA (MG)03644213000144 ,

Seu arquivo E22IQQaS9V000009.tif foi armazenado na Caixa Econômica Federal em 20/12/2018 às 17:05:23 .

O número do Protocolo de Envio deste arquivo é:  
C3E20S-V0D9D1D7F2404040404040D55K9Z6FC0394807.

Este protocolo é sua garantia de que o arquivo foi devidamente recebido e armazenado para processamento pela Caixa Econômica Federal. Caso ocorram ocorrências impeditivas no processamento do arquivo, será enviada uma nota explicativa para o seu e-mail postal no Conectividade Social contendo a(s) ocorrência(s) encontrada(s) e as ações necessárias para a solução.

### Informações Complementares:

Transmissor:	CAMARA MUNICIPAL DA CAMPANHA (MG)03644213000144
Inscrição Transmissor:	03.644.213/0001-44
Responsável:	CAMARA MUNICIPAL DA CAMPANHA
Inscrição Responsável:	03.644.213/0001-44
Competência:	12/2018
NRA:	E22IQQaS9V000009
Sede de Processamento:	JF - Campanha
Código de Recolhimento:	115
Conceito:	SILVANA APARECIDA DO
Telefone:	003532611891

Atenção: Este Protocolo de Envio de Arquivos não garante a legitimidade do conteúdo das informações.

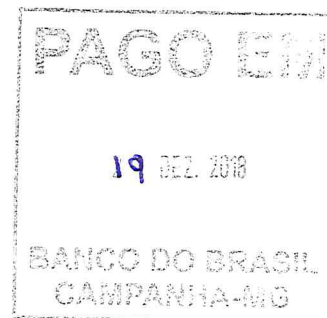

SEIPI8.40 TAB.36.0 DATA: 20/12/2018 HORA: 15:08:54

1 - NOME / TELEFONE / ENDEREÇO

CAMARA MUNICIPAL DA CAMPANHA  
RUA PADRE NATUZZI 779

CENTRO 37400-000  
CAMPANHA MG  
(0035) 32611891

2 - VENCIMENTO  
(USO EXCLUSIVO INSS)

ATENÇÃO É VEDADA A UTILIZAÇÃO DA GPS PARA RECOLHIMENTO  
DE RECEITA DE VALOR INFERIOR AO ESTIPULADO EM RESOLUÇÃO  
PUBLICADA PELO INSS.A RECEITA QUE RESULTAR VALOR INFERIOR  
DEVERÁ SER ADICIONADA A CONTRIBUIÇÃO OU IMPORTÂNCIA  
CORRESPONDENTE NOS MESES SUBSEQUENTES, ATÉ QUE O TOTAL  
SEJA IGUAL OU SUPERIOR AO VALOR MÍNIMO FIXADO.

858700001518 754602702406 203644213008 014420181296

SEIPI8.40 TAB.36.0 DATA: 20/12/2018 HORA: 15:08:54

1 - NOME / TELEFONE / ENDEREÇO

CAMARA MUNICIPAL DA CAMPANHA  
RUA PADRE NATUZZI 779

CENTRO 37400-000  
CAMPANHA NG  
(0035) 32611891

2 - VENCIMENTO  
(USO EXCLUSIVO INSS)

ATENÇÃO É VEDADA A UTILIZAÇÃO DA GPS PARA RECOLHIMENTO  
DE RECEITA DE VALOR INFERIOR AO ESTIPULADO EM RESOLUÇÃO  
PUBLICADA PELO INSS.A RECEITA QUE RESULTAR VALOR INFERIOR  
DEVERÁ SER ADICIONADA A CONTRIBUIÇÃO OU IMPORTÂNCIA  
CORRESPONDENTE NOS MESES SUBSEQUENTES, ATÉ QUE O TOTAL  
SEJA IGUAL OU SUPERIOR AO VALOR MÍNIMO FIXADO.

858700001518 754602702406 203644213008 014420181296

3 - CÓDIGO DE PAGAMENTO 2402

4 - COMPETÊNCIA 12/2018

5 - IDENTIFICADOR 03.644.213/0001-44

6 - VALOR DO INSS(+) 15.175,46

7 -

8 -

9 - VLR OUTRAS ENTIDADES 0,00

10 - ATUAL.MONETÁRIA/  
JUROS/MULTA/(+) 0,00

11 - VALOR ARRECADADO 15.175,46

12 - AUTENTICAÇÃO MECÂNICA  
PARA RECOLHIMENTO NO PRAZO

3 - CÓDIGO DE PAGAMENTO 2402

4 - COMPETÊNCIA 12/2018

5 - IDENTIFICADOR 03.644.213/0001-44

6 - VALOR DO INSS(+) 15.175,46

7 -

8 -

9 - VLR OUTRAS ENTIDADES 0,00

10 - ATUAL.MONETÁRIA/  
JUROS/MULTA/(+) 0,00

11 - VALOR ARRECADADO 15.175,46

12 - AUTENTICAÇÃO MECÂNICA  
PARA RECOLHIMENTO NO PRAZO

PAGO EM  
19  
BANCO DO BRASIL  
CAMPANHA



MINISTERIO DA FAZENDA - MF  
 SECRETARIA DA RECEITA FEDERAL DO BRASIL - RFB  
 CUIP - SEFIP0.40 (22/02/2012) TABELAS 36.0 (16/01/2017)

DATA: 20/12/2016  
 HORA: 15:08:54  
 PAG: 001/001

RELATÓRIO ANALÍTICO DE GPS

COMPETÊNCIA: 12/2016

EMPRESA

VALORES: SEGURADOS	EMPRESA	OUTRAS ENT	INSCRIÇÃO	OUTRAS ENTIDADES	COD PACFC	FPAS
CABERA MUNICIPAL DA CAMPANHA			DED FPAS	JUROS/MULTA	TOTAL	REEMBOLSO
5.216,51	9.558,95	0,00	03.644.213/0001-44	0000	2402	582
			0,00	0,00	15.175,46	0,00







RELATÓRIO DOS TRABALHADORES CONSTANTES NO ARQUIVO SEFIP  
 MODALIDADE: 1-DECLARAÇÃO AO FGTS E À PREVIDÊNCIA

EMPRESA: CAMARA MUNICIPAL DA CAMPANHA  
 COMP: 17/1016 COD REC: 115 COD SES: 2402  
 TOMADOR/CHRG: FPFAS: 582 OUTRAS ENT: SIMPLES: 1 RAT: 2.0

INSCRIÇÃO: 03.644.213/0001-44  
 FAP: 0,50 RAT AJUSTADO: 1,00

REM SEM 13º SAL	REM 13º SAL	EASE CÁL 13º SAL PREV SOC	PIS/PASEP/CI	CONTRIB SEG DEVIDA	ADMISSÃO	CAT	OCOR	DATA/	COD MOVIMENTAÇÃO	CRO
		EASE CÁL PREV SOCIAL								JAM
										DEPÓSITO
CARLOS COSTA CASTRO	0,00	122.77783.87-2	01/01/2017	19	05				01111	0,00
3.820,62	0,00	0,00	420,26						0,00	
EUVALDO LIRA DA SILVA	0,00	105.58516.14-5	01/01/2017	19	05				01111	0,00
3.820,62	0,00	0,00	420,26						0,00	
GILSON CEZAR PROK	0,00	116.11549.70-6	01/01/2017	19	05				01111	0,00
3.820,62	0,00	0,00	420,26						0,00	
GUILHERME DE SOUZA SERRANO	0,00	124.17637.52-0	01/01/2017	19	05				01111	0,00
3.820,62	0,00	0,00	420,26						0,00	
HAMILTON PIRES DE RESENDE	0,00	108.66588.49-0	01/01/2017	19	05				01111	0,00
3.820,62	0,00	0,00	420,26						0,00	
JOAO PAULO BAENA ALVES	0,00	201.12445.63-7	01/01/2017	19	05				01111	0,00
3.820,62	0,00	0,00	420,26						0,00	
LEANDRO BROCK VALERIO	0,00	182.21623.68-2	01/01/2017	19					01111	0,00
3.820,62	0,00	0,00	420,26						0,00	
LOURDES SILVA DE SOUZA	0,00	170.01539.14-5	01/01/2017	19					01111	0,00
3.820,62	0,00	0,00	420,26						0,00	
NEVITON BORGES DA COSTA	0,00	132.80247.34-8	01/01/2017	19	05				01111	0,00
3.820,62	0,00	0,00	420,26						0,00	
RILVANDO HENRIQUE MOREIRA	0,00	170.40568.95-9	02/01/2017	20					01114	0,00
5.396,82	0,00	0,00	593,65						0,00	
PAULO HENRIQUE FURTADO	0,00	123.37316.60-4	01/01/2017	19	05				01111	0,00
3.820,62	0,00	0,00	420,26						0,00	
RODRIGO JOSE DE CARVALHO	0,00	128.54213.34-5	01/01/2017	19	05				01111	0,00
3.820,62	0,00	0,00	420,26						0,00	
<b>TOTALS</b>	<b>0,00</b>	<b>0,00</b>	<b>5.216,01</b>						<b>0,00</b>	<b>0,00</b>



TOTALS 0,00  
 47.423,60  
 15-12-2018

RELAÇÃO DOS TRABALHADORES CONSTANTES NO ARQUIVO SEFIP  
RESUMO DO FECHAMENTO - EMPRESA  
MODALIDADE: 1-DECLARAÇÃO AO FGTS E À PREVIDÊNCIA

EMPRESA: CAMARA MUNICIPAL DA CAMPANHA N° DE CONTROLE: DczMKC1jAIH0000-6 N° ARQUIVO: E221Qqas9V000000-9  
COMP: 17/2018 COD REC: 115 COD GPS: 2402 FPA5: 582 OUTRAS ENT: SIMPLES: 1 RAT: 2,0 INSCRIÇÃO: 8411600  
TOMADOR/GERA: UF: MG CEP: 37400-000 BAIRRO: CENTRO CNAE: 8411600  
LOCALIZOU: RUA PADRE NATUZZI 779 CNAE PREPONDERANTE: 8411600  
CIDADE: CAMPANHA

CAT	QUANT	REMUNERAÇÃO SEM 13°	REMUNERAÇÃO 13°	BASE CÁL PREV SOC	BASE CÁL 13° PREV SOC
19	11	42.026,82	0,00	42.026,82	0,00
20	1	5.396,82	0,00	5.396,82	0,00
TOTALIS	12	47.423,64	0,00	47.423,64	0,00

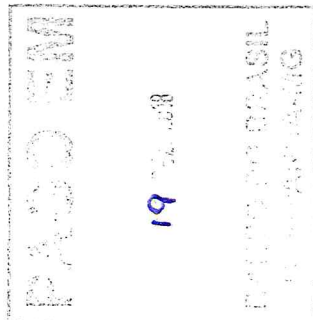

DATA: 20/12/2018  
HORA: 15:08:54  
FÁG: 6003/0004

RELAÇÃO DOS TRABALHADORES CONSTANTES NO ARQUIVO SEFIP  
RESUMO DO FECHAMENTO - EMPRESA  
FGTS

EMPRESA: CAMARA MUNICIPAL DA CAMPANHA  
COMP: 12/2018 COD REC: 115 COD GPS: 2402  
TOMADOR/CORR: .....

FRAS: 582 N° DE CONTROLE: Dq2MKCIJAIH000-6  
OUTRAS ENT: SIMPLES: 1

N° ARQUIVO: E221QQeS9V00000-9  
INSCRIÇÃO: 03.644.213/0001-44  
FAP: 0,50 RAP AJUSTADO: 1,00  
INSCRIÇÃO:

RAT: 2,0

LOGRADOURO: RUA FADRE NATUZZI 779  
CIDADE: CAMPANHA

BAIRRO: CENTRO

UF: MG CEP: 37400-000

CNAE PRFONDERANTE 8411600  
CNAE: 8411600

MODALIDADE : 1-DECLARAÇÃO AO FGTS E À PREVIDÊNCIA

FGTS - 8%

RENTU-RELAÇÃO SEM 13° SALÁRIO  
RENTU-RELAÇÃO 13° SALÁRIO

0,00

0,00

QUANTIDADE TRABALHADORES

0

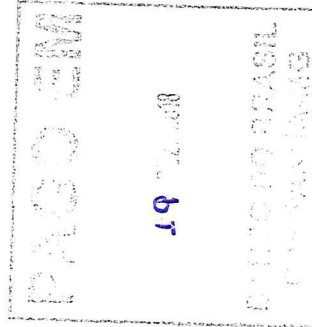



RETRIBUIÇÃO DAS INFORMAÇÕES À PREVIDÊNCIA SOCIAL CONSTANTES NO ARQUIVO SEFIP  
EMPRESA

EMPRESA: CÂMARA MUNICIPAL DA CAMPANHIA  
COMP: 12/2018 COD REC: 115 COD GPS: 2402 N° DE CONTROLE: Dqzmkcljaihg000-6  
TOMADOR/OBRA: FAS: 582 OUTRAS ENT: SIMPLES: 1 RAT: 2,0  
LOGRADOURO: RUA PADRE NATUZZI 779  
CIDADE: CAMPANHIA

UF: MG CEP: 37400-000 BAIRRO: CENTRO CNAE PREPONDERANTE: 6411600  
CEP: 15.175,46 CONTRIB SEGURADOS - DEVIDA: 5.216,51  
TELEFONE: 0035 3261 1891 CNAE: 8411600

VALOR DEV PREV SOC CALCULADO SEFIP:  
SALÁRIO FAMÍLIA:  
SALÁRIO MATERNIDADE:  
VALORES PAGOS COOP TRABALHO - SEM ADICIONAL:  
VALORES PAGOS COOP TRABALHO - ADIC. 15 ANOS:  
VALORES PAGOS COOP TRABALHO - ADIC. 20 ANOS:  
VALORES PAGOS COOP TRABALHO - ADIC. 25 ANOS:

CONFENSAÇÃO  
PERÍODO INICIAL:  
VALOR ABATIDO:  
PERÍODO FINAL:  
VALOR A COMPENSAR:  
0,00 VALOR EXCEDENTE AO LIMITE DOS 30%  
0,00 VALOR EXCEDENTE AO LIMITE DOS 30%

RETEÇÃO (LEI 9.711/96)  
VALOR INFORMADO:  
0,00 VALOR ABATIDO PELO SEFIP:  
0,00 VALOR A COMPENSAR/RESTITUIR:  
0,00

BASE DE CÁLCULO APOSENTADORIA ESPECIAL/OCORRÊNCIA  
15 ANOS:  
QUANTIDADE:  
0 20 ANOS:  
0 QUANTIDADE:

QUANTIDADE DE MOVIMENTAÇÕES / CÓDIGOS

H : 0 11 : 0 13 : 0 14 : 0 J : 0 K : 0 L : 0 M : 0 N1 : 0  
N2 : 0 12 : 0 02 : 0 03 : 0 P1 : 0 P2 : 0 P3 : 0 Q1 : 0 Q2 : 0  
Q3 : 0 04 : 0 06 : 0 R : 0 S2 : 0 S3 : 0 U1 : 0 U2 : 0 U3 : 0  
V3 : 0 05 : 0 07 : 0 08 : 0 09 : 0 10 : 0 15 : 0 16 : 0 17 : 0 18 : 0 19 : 0 20 : 0 21 : 0 22 : 0 23 : 0 24 : 0 25 : 0 26 : 0

19 12 2018

19 12 2018

19 12 2018

19 12 2018

19 12 2018

19 12 2018

19 12 2018

19 12 2018

19 12 2018

19 12 2018

		<b>REPÚBLICA FEDERATIVA DO BRASIL</b> <b>CADASTRO NACIONAL DA PESSOA JURÍDICA</b>	
NÚMERO DE INSCRIÇÃO 29.979.036/0001-40 MATRIZ	<b>COMPROVANTE DE INSCRIÇÃO E DE SITUAÇÃO          CADASTRAL</b>		DATA DE ABERTURA 13/04/1978
NOME EMPRESARIAL INSTITUTO NACIONAL DO SEGURO SOCIAL			
TÍTULO DO ESTABELECIMENTO (NOME DE FANTASIA) COORDENACAO GERAL DE ORCAMENTO FINANÇAS E CONTABILIDADE			PORTE DEMAIS
CÓDIGO E DESCRIÇÃO DA ATIVIDADE ECONÔMICA PRINCIPAL 84.30-2-00 - Seguridade social obrigatoria			
CÓDIGO E DESCRIÇÃO DAS ATIVIDADES ECONÔMICAS SECUNDÁRIAS Não informada			
CÓDIGO E DESCRIÇÃO DA NATUREZA JURÍDICA 110-4 - Autarquia Federal			
LOGRADOURO ST SAUS QUADRA 02 BLOCO O		NÚMERO 6	COMPLEMENTO ANDAR
CEP 70.070-946	BAIRRO/DISTRITO ASA SUL	MUNICÍPIO BRASÍLIA	UF DF
ENDEREÇO ELETRÔNICO CGOFC@PREVIDENCIA.GOV.BR		TELEFONE (61) 3313-4509	
ENTE FEDERATIVO RESPONSÁVEL (EFR) UNIÃO			
SITUAÇÃO CADASTRAL ATIVA		DATA DA SITUAÇÃO CADASTRAL 03/11/2005	
MOTIVO DE SITUAÇÃO CADASTRAL			
SITUAÇÃO ESPECIAL *****		DATA DA SITUAÇÃO ESPECIAL *****	

Aprovado pela Instrução Normativa RFB nº 1.634, de 06 de maio de 2016.

Emitido no dia 28/11/2018 às 14:07:54 (data e hora de Brasília).

Página: 1/1

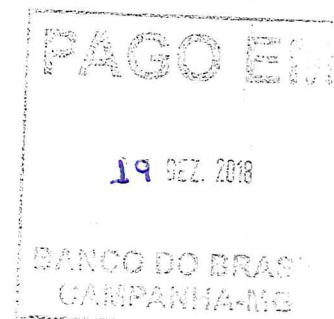

Consulta Quadro de Sócios e Administradores - QSA

CNPJ: 29.979.036/0001-40  
NOME EMPRESARIAL: INSTITUTO NACIONAL DO SEGURO SOCIAL  
CAPITAL SOCIAL:

A NATUREZA JURÍDICA NÃO PERMITE O PREENCHIMENTO DO QSA

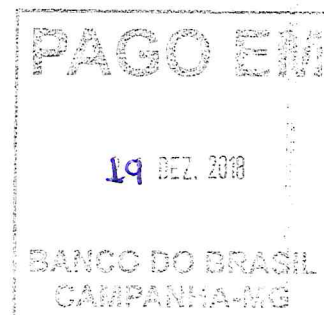

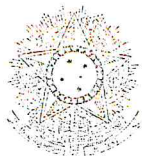

PODEA JURÍDICAS  
JUSTIÇA DO TRABALHO

## CERTIDÃO POSITIVA DE DÉBITOS TRABALHISTAS

Nome: INSTITUTO NACIONAL DO SEGURO SOCIAL

(MATRIZ E FILIAIS) CNPJ: 29.979.036/0001-40

Certidão nº: 163264229/2018

Expedição: 28/11/2018, às 14:09:00

Validade: 26/05/2019 - 180 (cento e oitenta) dias, contados da data de sua expedição.

Certifica-se que INSTITUTO NACIONAL DO SEGURO SOCIAL (MATRIZ E FILIAIS), inscrito(a) no CNPJ sob o nº 29.979.036/0001-40, CONSTA do Banco Nacional de Devedores Trabalhistas em face do inadimplemento de obrigações estabelecidas no(s) processo(s) abaixo:

0057300-96.2009.5.01.0018 - TRT 01ª Região  
 0133800-69.2007.5.01.0053 - TRT 01ª Região \*  
 0011026-87.2014.5.01.0054 - TRT 01ª Região  
 0000370-95.2011.5.01.0080 - TRT 01ª Região  
 0100200-49.2008.5.01.0206 - TRT 01ª Região  
 0018700-36.2007.5.01.0451 - TRT 01ª Região  
 0099300-88.2000.5.01.0451 - TRT 01ª Região  
 0100000-98.1999.5.01.0451 - TRT 01ª Região  
 0090300-92.2006.5.02.0009 - TRT 02ª Região \*\*  
 0074200-68.1997.5.02.0012 - TRT 02ª Região  
 0254100-38.1989.5.02.0029 - TRT 02ª Região  
 0132100-27.1989.5.02.0032 - TRT 02ª Região \*\*  
 0065500-56.2006.5.02.0055 - TRT 02ª Região  
 0101700-48.2000.5.02.0063 - TRT 02ª Região \*\*  
 0011000-94.2003.5.02.0071 - TRT 02ª Região  
 0064100-49.2006.5.02.0332 - TRT 02ª Região \*\*  
 0001371-52.2011.5.02.0383 - TRT 02ª Região  
 0275800-90.1992.5.03.0015 - TRT 03ª Região \*\*  
 0001130-68.2014.5.05.0196 - TRT 05ª Região \*\*  
 0001000-58.2009.5.05.0421 - TRT 05ª Região \*\*  
 0012000-08.2007.5.05.0621 - TRT 05ª Região \*  
 0097100-06.2008.5.08.0202 - TRT 08ª Região  
 0248400-49.2007.5.08.0202 - TRT 08ª Região  
 0252200-22.2006.5.08.0202 - TRT 08ª Região  
 0044700-37.2007.5.08.0206 - TRT 08ª Região  
 0055400-72.2007.5.08.0206 - TRT 08ª Região  
 0069100-18.2007.5.08.0206 - TRT 08ª Região  
 0083000-34.2008.5.08.0206 - TRT 08ª Região







PODLR JUDICIÁRIO  
JUSTIÇA DO TRABALHO

0127100-11.2007.5.08.0206 - TRT 08ª Região  
 0155400-80.2007.5.08.0206 - TRT 08ª Região  
 0159900-92.2007.5.08.0206 - TRT 08ª Região  
 0180100-23.2007.5.08.0206 - TRT 08ª Região  
 0181100-58.2007.5.08.0206 - TRT 08ª Região  
 0184100-32.2008.5.08.0206 - TRT 08ª Região  
 0199100-09.2007.5.08.0206 - TRT 08ª Região  
 0257500-50.2006.5.08.0206 - TRT 08ª Região  
 0002263-23.2012.5.09.0094 - TRT 09ª Região \*\*  
 0211300-45.1991.5.15.0002 - TRT 15ª Região \*\*  
 0040000-44.1993.5.15.0002 - TRT 15ª Região \*\*  
 0006600-63.1998.5.15.0002 - TRT 15ª Região \*  
 0028900-19.1998.5.15.0002 - TRT 15ª Região \*  
 0093200-37.1998.5.15.0002 - TRT 15ª Região \*\*  
 0145400-71.1998.5.15.0002 - TRT 15ª Região \*\*  
 0052100-74.2006.5.15.0002 - TRT 15ª Região \*\*  
 0071000-15.1991.5.15.0008 - TRT 15ª Região \*\*  
 0204500-56.1991.5.15.0016 - TRT 15ª Região \*\*  
 0150700-48.1989.5.15.0028 - TRT 15ª Região \*\*  
 0094200-63.2007.5.15.0049 - TRT 15ª Região \*\*  
 0096100-40.1992.5.15.0071 - TRT 15ª Região \*\*  
 0134400-95.1997.5.15.0071 - TRT 15ª Região \*\*  
 0031500-95.2008.5.15.0120 - TRT 15ª Região  
 0039400-86.2005.5.15.0136 - TRT 15ª Região \*\*  
 0122700-28.1990.5.17.0002 - TRT 17ª Região  
 0001800-37.2005.5.19.0001 - TRT 19ª Região  
 0100400-85.1990.5.20.0003 - TRT 20ª Região \*\*  
 0002000-31.1993.5.20.0003 - TRT 20ª Região \*\*  
 0034400-06.2000.5.22.0001 - TRT 22ª Região  
 0143000-94.2000.5.23.0001 - TRT 23ª Região  
 0083800-77.2008.5.23.0066 - TRT 23ª Região

\* Débito garantido por depósito, bloqueio de numerário ou penhora de bens suficientes.

\*\* Débito com exigibilidade suspensa.

Total de processos: 59.

Certidão emitida com base no art. 642-A da Consolidação das Leis do Trabalho, acrescentado pela Lei nº 12.440, de 7 de julho de 2011, e na Resolução Administrativa nº 1470/2011 do Tribunal Superior do Trabalho, de 24 de agosto de 2011.

Os dados constantes desta Certidão são de responsabilidade dos Tribunais do Trabalho e estão atualizados até 2 (dois) dias anteriores à data da sua expedição.



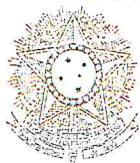

PODER JUDICIÁRIO  
JUSTIÇA DO TRABALHO

No caso de pessoa jurídica, a Certidão atesta a empresa em relação a todos os seus estabelecimentos, agências ou filiais.

A aceitação desta certidão condiciona-se à verificação de sua autenticidade no portal do Tribunal Superior do Trabalho na Internet (<http://www.tst.jus.br>).

Certidão emitida gratuitamente.

**INFORMAÇÃO IMPORTANTE**

A Certidão Positiva de Débitos Trabalhistas atesta a existência de registro do CPF ou do CNPJ da pessoa sobre quem deva versar a certidão no Banco Nacional de Devedores Trabalhistas, em virtude de inadimplência perante a Justiça do Trabalho quanto às obrigações estabelecidas em sentença condenatória transitada em julgado ou em acordos judiciais trabalhistas, inclusive no concernente aos recolhimentos previdenciários, a honorários, a custas, a emolumentos ou a recolhimentos determinados em lei; ou decorrentes de execução de acordos firmados perante o Ministério Público do Trabalho ou Comissão de Conciliação Prévia.





## Certificado de Regularidade do FGTS - CRF

**Inscrição:** 29979036/0001-40  
**Razão Social:** INSTITUTO NACIONAL DO SEGURO SOCIAL  
**Nome Fantasia:** ORGAO CENTRAL DO INSS DF  
**Endereço:** MTPS ESPLANADA DOS MINISTERIOS BLOCO F ANEXO ALA "A" S/N 1.  
ANDAR / PLANO PILOTO / BRASILIA / DF / 70040-000

A Caixa Econômica Federal, no uso da atribuição que lhe confere o Art. 7, da Lei 8.036, de 11 de maio de 1990, certifica que, nesta data, a empresa acima identificada encontra-se em situação regular perante o Fundo de Garantia do Tempo de Serviço - FGTS.

O presente Certificado não servirá de prova contra cobrança de quaisquer débitos referentes a contribuições e/ou encargos devidos, decorrentes das obrigações com o FGTS.

**Validade:** 18/11/2018 a 17/12/2018

**Certificação Número:** 2018111805153394209265

Informação obtida em 28/11/2018, às 14:09:44.

A utilização deste Certificado para os fins previstos em Lei está condicionada à verificação de autenticidade no site da Caixa:  
[www.caixa.gov.br](http://www.caixa.gov.br)

PAGO EM

19 DEZ. 2018

BANCO DO BRASIL  
CAMPAÑA



Receita Federal



# Certidão de Débitos Relativos a Créditos Tributários Federais e à Dívida Ativa da União

## Resultado da Consulta

As informações disponíveis na Secretaria da Receita Federal do Brasil - RFB e na Procuradoria-Geral da Fazenda Nacional - PGFN sobre o contribuinte 29.979.036/0001-40 são insuficientes para a emissão de certidão por meio da Internet. Para consultar sua situação fiscal, acesse [Centro Virtual de Atendimento e-CAC](#).

[Nova Consulta](#)





SISBB - SISTEMA DE INFORMACOES BANCO DO BRASIL  
20/12/2018 - AUTOATENDIMENTO - 15.01.36  
1711601711 SEGUNDA VIA 0002

COMPROVANTE DE PAGAMENTO

CLIENTE: CAMARA MUNICIPAL DA CAMPA  
AGENCIA: 1711-6 CONTA: 16.322-8

=====  
Convenio GPS - CODIGO DE BARRAS  
Codigo de Barras 8580000151-4 75460270240-6  
20364421300-8 01442018139-3  
Data do pagamento 19/12/2018  
Valor Total 15.175,46  
=====

DOCUMENTO: 121901  
AUTENTICACAO SISBB: B.98F.0BF.600.24B.DA4

NE -> 361

R\$ -> 5.216,51

NE -> 900399

R\$ -> 9.958,95

9.958,95

+ 5.216,51

15.175,46

PAGO EM  
19 DEZ. 2018  
BANCO DO BRASIL  
CAMPANIA-MS