

NOTA DA EXTRAORÇAMENTÁRIA 150

O PRESIDENTE, para efeito da Execução Extraorçamentária nos termos da legislação vigente, determina que seja PAGO, em 2018 o valor abaixo

Lançamento Referente a Despesa Extraorçamentária - 001

Descrição: INSS C/ CONSIGNACOES (FOLHA PAGTO)

Fonte da Receita: DESCONTO EM FOLHA DE PAGAMENTO

Objetivo da Despesa: PAGAMENTO DE CONTRIBUICAO DESCONTADO EM FOLHA DE PGTO

Licitação Lei 8666 - NÃO

Fonte de Recurso: 100.99 - Recursos Ordinários

Favorecido: 12 - INST. NACIONAL DO SEGURO SOCIAL - INSS

CPF/CNPJ: 29.979.036/0001-40

Endereço:

Bairro:

Município: TRES CORAÇÕES

UF: MG

Especificação dos Materiais ou Serviços

7 - OBRIGACOES PATRONAIS - INSS

RETENÇÃO EM FOLHA DE PAGAMENTO REFERENTE A OBRIGAÇÃO PATRONAL COMPETENCIA 13o SALÁRIO

Valor: 3.482,46 (Três Mil Quatrocentos e Oitenta e Dois Reais e Quarenta e Seis Centavos)

Emissão
03/12/2018

Ordenador: LEANDRO PROCK VALERIO

Demonstração da Extraorçamentária

Valor: 3.482,46

Desconto: 0,00

Líquido: 3.482,46

Pagamento Na
TESOURARIA

SILVANA APARECIDA DOMINGUES ARANTES
DIRETORA ADMINISTRAT. E FINANC.
____/____/____

Autorização de Pagamento Extraorçamentária

Autorizo o Pagamento deste valor ao Favorecido ou ao seu Procurador devidamente documentado.

Data: 21 / 12 / 18 Assinante: LEANDRO PROCK VALERIO

Tesoureiro:

Recibo

Recebi em 21 / 12 / 18, da(o) CÂMARA MUNICIPAL DA CAMPANHA, o valor líquido acima mencionado referente a Despesa com materiais ou serviços acima especificados, para o qual dou quitação, para um so efeito.

Nome: _____

Banco / Número Cheque / Número Conta

Assinatura: _____

Documento (Tipo / Número) Recurso



CONECTIVIDADE SOCIAL



Protocolo de Envio de Arquivos

Prezado cliente CAMARA MUNICIPAL DA CAMPANHA (MG):03644213000144 ,

Seu arquivo Cdb19bQc4Rb00008.zip foi armazenado na Caixa Econômica Federal em 20/12/2018 às 17:13:40.

O número do Protocolo de Envio deste arquivo é:
C3F2DS40D9D1D7F240404040404040D5689366SC158028.

Este protocolo é sua garantia de que o arquivo foi devidamente recebido e armazenado para processamento pela Caixa Econômica Federal.

Havendo ocorrências impeditivas no processamento do arquivo, será enviada uma nota explicativa para a sua caixa postal no Conectividade Social contendo a(s) ocorrência(s) encontrada(s) e as ações necessárias para a solução.

Informações Complementares:

Transmissor:	CAMARA MUNICIPAL DA CAMPANHA (MG):03644213000144
Inscrição Transmissor:	03.644.213/0001-44
Responsável:	CAMARA MUNICIPAL DA CAMPANHA
Inscrição Responsável:	03.644.213/0001-44
Competência:	13/2018
NRA:	Cdb19bQc4Rb00008
Base de Processamento:	JF - Campanha
Código de Recolhimento:	115
Contato:	SILVANA APARECIDA DO
Telefone:	003532611891

Atenção: Este Protocolo de Envio de Arquivos não garante a legitimidade do conteúdo das informações.



SEFIP8.40 TAB.36.0 DATA: 19/12/2018 HORA: 14:04:30

1 - NOME / TELEFONE / ENDEREÇO

CAMARA MUNICIPAL DA CAMPANHA
RUA PADRE NATUZZI 779
CENTRO 37400-000
CAMPANHA MG
(0035) 32611891

2 - VENCIMENTO
(USO EXCLUSIVO INSS)

ATENÇÃO É VEDADA A UTILIZAÇÃO DA GPS PARA RECOLHIMENTO DE RECEITA DE VALOR INFERIOR AO ESTIPULADO EM RESOLUÇÃO PUBLICADA PELO INSS.A RECEITA QUE RESULTAR VALOR INFERIOR DEVERÁ SER ADICIONADA A CONTRIBUIÇÃO OU IMPORTÂNCIA CORRESPONDENTE NOS MESES SUBSEQUENTES, ATÉ QUE O TOTAL SEJA IGUAL OU SUPERIOR AO VALOR MÍNIMO FIXADO.

3 - CÓDIGO DE PAGAMENTO 2402

4 - COMPETÊNCIA 13/2018

5 - IDENTIFICADOR 03.644.213/0001-44

6 - VALOR DO INSS(+) 15.175,46

7 -

8 -

9 - VLR OUTRAS ENTIDADES 0,00

10 - ATUAL.MONETÁRIA/
JUROS/MULTA/(+) 0,00

11 - VALOR ARRECADADO 15.175,46

12 - AUTENTICAÇÃO MECÂNICA
PARA RECOLHIMENTO NO PRAZO

358000001514 754602702406 203644213008 014420191393

SEFIP8.40 TAB.36.0 DATA: 19/12/2018 HORA: 14:04:30

1 - NOME / TELEFONE / ENDEREÇO

CAMARA MUNICIPAL DA CAMPANHA
RUA PADRE NATUZZI 779
CENTRO 37400-000
CAMPANHA MG
(0035) 32611891

2 - VENCIMENTO
(USO EXCLUSIVO INSS)

ATENÇÃO É VEDADA A UTILIZAÇÃO DA GPS PARA RECOLHIMENTO DE RECEITA DE VALOR INFERIOR AO ESTIPULADO EM RESOLUÇÃO PUBLICADA PELO INSS.A RECEITA QUE RESULTAR VALOR INFERIOR DEVERÁ SER ADICIONADA A CONTRIBUIÇÃO OU IMPORTÂNCIA CORRESPONDENTE NOS MESES SUBSEQUENTES, ATÉ QUE O TOTAL SEJA IGUAL OU SUPERIOR AO VALOR MÍNIMO FIXADO.

3 - CÓDIGO DE PAGAMENTO 2402

4 - COMPETÊNCIA 13/2018

5 - IDENTIFICADOR 03.644.213/0001-44

6 - VALOR DO INSS(+) 15.175,46

7 -

8 -

9 - VLR OUTRAS ENTIDADES 0,00

10 - ATUAL.MONETÁRIA/
JUROS/MULTA/(+) 0,00

11 - VALOR ARRECADADO 15.175,46

12 - AUTENTICAÇÃO MECÂNICA
PARA RECOLHIMENTO NO PRAZO

358000001514 754602702406 203644213008 014420191393

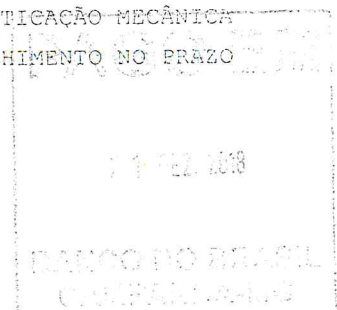

COMPROVANTE DE DECLARAÇÃO DAS CONTRIBUIÇÕES A RECOLHER À PREVIDÊNCIA SOCIAL E A OUTRAS ENTIDADES E FUNDOS POR FPAS
 EMPRESA

EMPRESA: CAMARA MUNICIPAL DA CAMPANHA N° ARQUIVO: Cdb19bQc8rb0000-8
 COMP: 13/2018 COD FEC: 115 COD GPS: 2402 FPAS: 582 OUTRAS ENT: 6000 N° CONTROLE: MKSL4RYDEL0000-5 INSCRIÇÃO: 03.644.213/0001-44
 TOMADOR/OBRA: SIMPLES: 1 ALIQ RAT: 2.0 RAT AJUSTADO: 1,00 INSCRIÇÃO:
 LOGRADOURO: RUA PADRE NATUZI 779 BAIRRO: CENTRO CNAE PREPONDERANTE: 8411600
 CIDADE: CAMPANHA UF: MG CEP: 37400-000 TELEFONE: 35-32611891 CNAE: 8411600
 APUAÇÃO DO VALOR A RECOLHER: 582 744 779 TOTAL

SEGURADO												
Empregados/Avulsos	5.216,51	0,00	0,00	0,00	0,00	0,00	0,00	0,00	5.216,51			
Contribuintes Individuais	0,00	0,00	0,00	0,00	0,00	0,00	0,00	0,00	0,00			
EMPRESA												
Empregados/Avulsos	9.484,72	0,00	0,00	0,00	0,00	0,00	0,00	0,00	9.484,72			
Contribuintes Individuais	0,00	0,00	0,00	0,00	0,00	0,00	0,00	0,00	0,00			
RAT	474,23	0,00	0,00	0,00	0,00	0,00	0,00	0,00	474,23			
RAT - Agentes Récivos	0,00	0,00	0,00	0,00	0,00	0,00	0,00	0,00	0,00			
Valores pagos a Cooperativas	0,00	0,00	0,00	0,00	0,00	0,00	0,00	0,00	0,00			
Adicional Cooperativas	0,00	0,00	0,00	0,00	0,00	0,00	0,00	0,00	0,00			
Comercialização Produção	0,00	0,00	0,00	0,00	0,00	0,00	0,00	0,00	0,00			
Evento Desportivo/Patrocínio	0,00	0,00	0,00	0,00	0,00	0,00	0,00	0,00	0,00			
RECOLTAMENTO COMP ANT - VALOR IMSS	0,00	0,00	0,00	0,00	0,00	0,00	0,00	0,00	0,00			
(-) Retenção Lei 9.711/98	0,00	0,00	0,00	0,00	0,00	0,00	0,00	0,00	0,00			
(-) Sel. Familiar/Sal. Maternidade	0,00	0,00	0,00	0,00	0,00	0,00	0,00	0,00	0,00			
(-) Compensação	0,00	0,00	0,00	0,00	0,00	0,00	0,00	0,00	0,00			
VALOR A RECOLHER - PREVIDÊNCIA SOCIAL	15.175,46	0,00	0,00	0,00	0,00	0,00	0,00	0,00	15.175,46			

OUTRAS ENTIDADES	0,00	0,00	0,00	0,00	0,00	0,00	0,00	0,00	0,00			
RECOLH COMP ANT - VALOR OUT ENTID	0,00	0,00	0,00	0,00	0,00	0,00	0,00	0,00	0,00			
VALOR A RECOLHER - OUTRAS ENTIDADES	0,00	0,00	0,00	0,00	0,00	0,00	0,00	0,00	0,00			
TOTAL A RECOLHER	15.175,46	0,00	0,00	0,00	0,00	0,00	0,00	0,00	15.175,46			

(*) Os valores de retenção, salário-família/salário-maternidade e compensação demonstrados são os efetivamente abatidos.
 A DECLARAÇÃO DE DADOS CONSTANTES DESTA GFIP E DO ARQUIVO SEFIP CORRESPONDENTE A CONTRIBUIÇÃO PREVIDENCIÁRIA, EQUIVALE A CONFISSÃO DE DÍVIDA DOS VALORES DELA DECORRENTES E CONSTITUI(EM) CRÉDITO(S) PASSÍVEL(IS) DE INSCRIÇÃO EM DÍVIDA ATIVA, NA AUSÊNCIA DO OPORTUNO RECOLTAMENTO CU PARCELAMENTO, E CONSEQUENTE EXECUÇÃO JUDICIAL NOS TERMOS DA LEI Nº 5.830/80.

O EMPREGADOR/CONTRIBUINTE, RENUNCIANDO EXPRESSAMENTE A QUALQUER CONTESTAÇÃO QUANTO AO VALOR E PROCEDÊNCIA DESTA DECLARAÇÃO/DÍVIDA ASSUME INTEGRAL RESPONSABILIDADE PELA EXATIDÃO DO MONTANTE DECLARADO E CONFESSADO, FICANDO, EMPRETIANTO, PESSOALVADO A SECRETARIA DA RECEITA FEDERAL DO BRASIL O DIREITO DE APURAR, A QUALQUER TEMPO, A EXISTÊNCIA DE OUTRAS IMPORTANCIAS DEVIDAS NÃO INCLUIDAS NESTE INSTRUMENTO, AINDA QUE RELATIVAS AO MESMO PERÍODO.

O EMPREGADOR/CONTRIBUINTE RECONHECE QUE A PRESENTE CONFISSÃO DE DÍVIDA NÃO OBRIGA A SECRETARIA DA RECEITA FEDERAL DO BRASIL A EXPEDIR DOCUMENTO COMPROBATORIO DA INEXISTÊNCIA DE DÉBITO, SALVO SE SEU CRÉDITO FOR GARANTIDO NA FORMA DOS ARTS. 258 E 259 DO REGULAMENTO DA PREVIDÊNCIA SOCIAL, APROVADO PELO DECRETO 3.048, DE 12/05/1999, E ALTERAÇÕES POSTERIORES.



BANCO DO BRASIL
 CAMPANHA

DATA: 19/12/2018
 HORA: 14:04:30
 PÁG: 0001/0904

MINISTÉRIO DO TRABALHO E EMPREGO - NTE
 GFIP - SEFIP 8.40 (22/03/2012) TABELAS 36.0 (18/01/2017)

MINISTÉRIO DA FAZENDA - MF

RELACÃO DOS TRABALHADORES CONSTANTES NO ARQUIVO SEFIP
 MODALIDADE : 1-DECLARAÇÃO AO FGTS E À PREVIDÊNCIA

EMPRESA: CAMARA MUNICIPAL DA CAMPANHA
 COMP: 13/2018 COD REC:115 COD GFS: 2402
 TOMADOR/OBRA:

FPAS: 582 OUTRAS ENT: SIMPLES: 1 RAT: 2,0

INSCRIÇÃO: 03.644.213/0001-44
 FAP: 0,50 RAT AJUSTADO: 1,00
 INSCRIÇÃO:

NOME TRABALHADOR	REM SEM 13° SAL	REM 13°SAL	BASE CÁL 13°SAL PREV SOC	PIS/PASEP/CI	CONTRIB SEG DEVIDA	ADMISSÃO	CAT	OCOR	DATA/COD MOVIMENTAÇÃO	DEPOSITO	CEO
REM SEM 13° SAL	BASE CÁL 13°SAL	BASE CÁL 13°SAL	BASE CÁL 13°SAL PREV SOC	BASE CÁL PREV SOCIAL	CONTRIB SEG DEVIDA	ADMISSÃO	CAT	OCOR	DATA/COD MOVIMENTAÇÃO	DEPOSITO	JAM
CARLOS CESAR CASTRO	0,00	0,00	3.820,62	122.77783.87-2	420,26	01/01/2017	19	05		0,00	01111
EDVALDO LIRA DA SILVA	0,00	0,00	3.820,62	105.58516.14-6	420,26	01/01/2017	19	05		0,00	01111
GILSON CEZAR PROK	0,00	0,00	3.820,62	116.11549.70-6	420,26	01/01/2017	19	05		0,00	01111
GUILHERME DE SOUZA SERRANO	0,00	0,00	3.820,62	124.17637.52-0	420,26	01/01/2017	19	05		0,00	01111
HAMILTON PIRES DE RESENDE	0,00	0,00	3.820,62	108.66588.49-0	420,26	01/01/2017	19	05		0,00	01111
JOAO PAULO BAENA ALVES	0,00	0,00	3.820,62	201.12445.63-7	420,26	01/01/2017	19	05		0,00	01111
LEANDRO PROCK VALERIO	0,00	0,00	3.820,62	182.21623.68-2	420,26	01/01/2017	19	05		0,00	01111
LOURDES SILVA DE SOUZA	0,00	0,00	3.820,62	170.01539.14-5	420,26	01/01/2017	19	05		0,00	01111
NEVITOM BORGES DA COSTA	0,00	0,00	3.820,62	132.80247.34-8	420,26	01/01/2017	19	05		0,00	01111
NILVANDO HENRIQUE MOREIRA	0,00	0,00	3.820,62	170.40568.95-9	593,65	02/01/2017	20	05		0,00	01114
PAULO HENRIQUE FURTADO	0,00	0,00	5.396,82	123.37316.60-4	420,26	01/01/2017	19	05		0,00	01111
RODRIGO JOSE DE CARVALHO	0,00	0,00	3.820,62	128.54213.34-5	420,26	01/01/2017	19	05		0,00	01111

PÁG: 03

71 752.408

DANCO LOPES

TOTAIS DA EMPRESA/TOMADOR 0,00 47.423,64 5.216,51 0,00

RELACÃO DOS TRABALHADORES CONSTANTES NO ARQUIVO SEFIP
 RESUMO DO FECHAMENTO - EMPRESA
 MODALIDADE : 1-DECLARAÇÃO AO FGTS E À PREVIDÊNCIA

EMPRESA: CAMARA MUNICIPAL DA CAMPANHA N° DE CONTROLE: MKSL4RYDELK0000-6 N° ARQUIVO: CdbI9bQc4Rb0000-8
 COMP: 13/2018 COD REC: 115 COD GPS: 2402 FEAS: 582 OUTRAS ENT: SIMPLES: 1 RAT: 2,0 INSCRIÇÃO: 03.544.213/0001-44
 TOMADOR/OPERA: INSCRIÇÃO: FAP: 0,50 RAT AJUSTADO: 1,00

LOGRADOURO: RUA PADRE NATUZZI 779 BAIRRO: CENTRO CNAE PREPONDERANTE: 8411600
 CIDADE: CAMPANHA UF: MG CEP: 37400-000 CNAE: 8411600

CAT	QUANT	REMUNERAÇÃO SEM 13°	REMUNERAÇÃO 13°	BASE CÁL PREV SOC	BASE CÁL 13° PREV SOC
19	11	0,00	0,00	0,00	42.026,82
20	1	0,00	0,00	0,00	5.396,82
TOTALS:	12	0,00	0,00	0,00	47.423,64

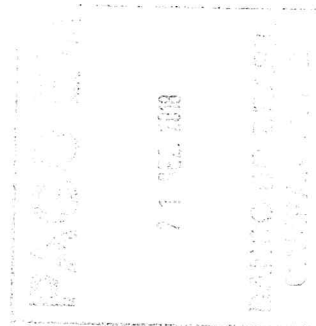

MINISTÉRIO DO TRABALHO E EMPREGO - MTE
GFIP - SEFIP 8.40 (22/01/2012) TABELAS 36.0 (18/01/2017)

MINISTÉRIO DA FAZENDA - MF

DATA: 19/12/2018
HORA: 14:04:30
PÁG: 0003/0004

RELACÃO DOS TRABALHADORES CONSTANTES NO ARQUIVO SF-FIP
RESUMO DO FECHAMENTO - EMPRESA
FGTS

EMPRESA: CAMARA MUNICIPAL DA CAMPANHA N° DE CONTROLE: MKSL4RYDELK0000-6 N° ARQUIVO: CdbI9bQc4Rb0000-8
COMP: 13/2018 COD REC: 115 COD GPS: 2402 FPAS: 582 OUTRAS ENT: SIMPLES: 1 RAT: 2,0 INSCRIÇÃO: 03.644.213/0001-44
TOMADOR/OBRA: INSCRIÇÃO: FAP: 0,50 RAT AJUSTADO: 1,00
LOGRADOURO: RUA PADRE NAUZZI 779 BAIRRO: CENTRO CNAE PREPONDERANTE 8411600
CIDADE: CAMPANHA UF: MG CEP: 37400-000 CNAE: 8411600

MODALIDADE : 1-DECLARAÇÃO AO FGTS E À PREVIDÊNCIA

FGTS - 8%

REMUNERAÇÃO SEM 13° SALÁRIO 0,00

REMUNERAÇÃO 13° SALÁRIO 0,00

QUANTIDADE TRABALHADORES 0



RESUMO DAS INFORMAÇÕES À PREVIDÊNCIA SOCIAL CONSTANTES NO ARQUIVO SEFIP
EMPRESA

EMPRESA: CAMARA MUNICIPAL DA CAMPANHA N° DE CONTROLE: MKSL4RYDELK0000-6 N° ARQUIVO: Cdb19b2c4rb0000-8
COMP: 13/2018 COD REC: 115 COD GPS: 2402 FEAS: 582 OUTRAS ENT: SIMPLES: 1 RAT: 2,0 INSCRIÇÃO: 03.644.213/0001-44
TOMADOR/OBRA: INSCRIÇÃO: EAP: 0,50 RAT AJUSTADO: 1,00

LOGRADOURO: RUA PADRE NATUZZI 779 BAIRRO: CENTRO CNAE PREPONDERANTE: 8411600
CIDADE: CAMPANHA UF: MG CEP: 37400-000 TELEFONE: 0035 3261 1891 CNAE: 8411600

VALOR DEV PREV SOC CALCULADO SEFIP: 15.175,46 CONTRIB SEGURADOS - DEVIDA: 5.216,51
SALÁRIO FAMÍLIA: 0,00 RECEITA EVENTO DESP/PATROCÍNIO: 0,00
SALÁRIO MATERNIDADE: 0,00 PERC DE ISENÇÃO DE FILANTROPIA: 0,00
VALORES PAGOS COOP TRABALHO - SEM ADICIONAL: 0,00 13º SALÁRIO MATERNIDADE: 0,00
VALORES PAGOS COOP TRABALHO - ADIC. 15 ANOS: 0,00 COM PRODUÇÃO PJ: 0,00
VALORES PAGOS COOP TRABALHO - ADIC. 20 ANOS: 0,00 COM PRODUÇÃO PF: 0,00
VALORES PAGOS COOP TRABALHO - ADIC. 25 ANOS: 0,00 VALOR DAS FATURAS EMITIDAS PARA O TOMADOR: 0,00

COMPENSAÇÃO PERÍODO FINAL: VALOR SOLICITADO: 0,00
PERÍODO INICIAL: VALOR A COMPENSAR: 0,00 VALOR EXCEDENTE AO LIMITE DOS 30%: 0,00
VALOR ABATIDO: 0,00

RETENÇÃO (LEI 9.711/98) VALOR ABATIDO PELO SEFIP: 0,00 VALOR A COMPENSAR/RESTITUIR: 0,00
VALOR INFORMADO: 0,00

BASE DE CÁLCULO APOSENTADORIA ESPECIAL/OCORRÊNCIA
15 ANOS: 0,00 20 ANOS: 0,00 25 ANOS: 0,00
QUANTIDADE: 0 QUANTIDADE: 0

QUANTIDADE DE MOVIMENTAÇÕES / CÓDIGOS

H :	0	I1:	0	I2:	0	I3:	0	I4:	0	J :	0	K :	0	L :	0	M :	0	N1:	0
N2:	0	N3:	0	O1:	0	O2:	0	O3:	0	P1:	0	P2:	0	P3:	0	Q1:	0	Q2:	0
Q3:	0	Q4:	0	Q5:	0	Q6:	0	R :	0	S2:	0	S3:	0	U1:	0	U2:	0	U3:	0
V3:	0	W :	0	X :	0	Y :	0	Z1:	0	Z2:	0	Z3:	0	Z4:	0	Z5:	0	Z6:	0

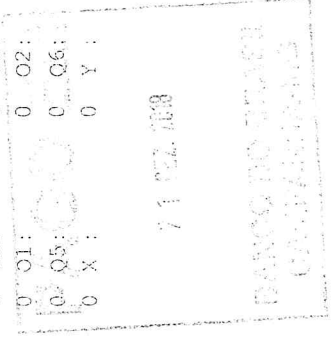

MINISTÉRIO DA FAZENDA - MF
 SECRETARIA DA RECEITA FEDERAL DO BRASIL - RFB
 GFIP - SEFIP 3.40 (22/03/2012) TABELAS 36.0 (18/01/2017)

DATA: 19/12/2018
 HORA: 14:04:30
 PÁG : 001/001

RELATÓRIO ANALÍTICO DE GPS

COMPETÊNCIA: 13/2018

EMPRESA	EMPRESA	OUTRAS ENT	INSCRIÇÃO	OUTRAS ENTIDADES	COD PAGTO	FEAS
VALORES: SEGURADOS			DED FEAS	JUROS/MULTA	TOTAL	REEMBOLSO
CÂMERA MUNICIPAL DA CAMPANHA	9.958,95	0,00	03.644.213/0001-44	0000	2402	582
5.216,51	9.958,95	0,00	0,00	0,00	15.175,46	0,00

PAGO EM
 11/12/18
 BANCO DO BRASIL
 CANTARELAS



REPÚBLICA FEDERATIVA DO BRASIL
CADASTRO NACIONAL DA PESSOA JURÍDICA

NÚMERO DE INSCRIÇÃO 05.892.181/0001-21 MATRIZ	COMPROVANTE DE INSCRIÇÃO E DE SITUAÇÃO CADASTRAL	DATA DE ABERTURA 21/06/2002
NOME EMPRESARIAL INSTITUTO DE PREVIDENCIA DOS SERVIDORES PUBLICOS DO MUNICIPIO DA CAMPANHA		
TÍTULO DO ESTABELECIMENTO (NOME DE FANTASIA) CAMPANHA PREV!	PORTE DEMAIS	
CÓDIGO E DESCRIÇÃO DA ATIVIDADE ECONÔMICA PRINCIPAL 84.30-2-00 - Seguridade social obrigatória		
CÓDIGO E DESCRIÇÃO DAS ATIVIDADES ECONÔMICAS SECUNDÁRIAS Não informada		
CÓDIGO E DESCRIÇÃO DA NATUREZA JURÍDICA 112-0 - Autarquia Municipal		
LOGRADOURO R DOUTOR BRANDAO	NÚMERO 59	COMPLEMENTO
CEP 37.400-000	BAIRRO/DISTRITO CENTRO	MUNICÍPIO CAMPANHA
UF MG	ENDEREÇO ELETRÔNICO prcamp@uaisol.com.br	TELEFONE (035) 2611-427
ENTE FEDERATIVO RESPONSÁVEL (EFR) MUNICÍPIO DE CAMPANHA		
SITUAÇÃO CADASTRAL ATIVA	DATA DA SITUAÇÃO CADASTRAL 21/06/2002	
MOTIVO DE SITUAÇÃO CADASTRAL		
SITUAÇÃO ESPECIAL *****	DATA DA SITUAÇÃO ESPECIAL *****	

Aprovado pela Instrução Normativa RFB nº 1.634, de 06 de maio de 2016.

Emitido no dia 28/11/2018 às 14:23:27 (data e hora de Brasília).

Página: 1/1



Consulta Quadro de Sócios e Administradores - QSA

CNPJ: 05.892.181/0001-21
NOME EMPRESARIAL: INSTITUTO DE PREVIDENCIA DOS SERVIDORES PUBLICOS DO MUNICIPIO DA CAMPANHA
CAPITAL SOCIAL:

A NATUREZA JURÍDICA NÃO PERMITE O PREENCHIMENTO DO QSA

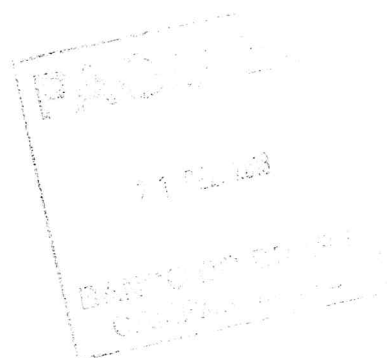



MINISTÉRIO PÚBLICO
JUSTIÇA DO TRABALHO

CERTIDÃO NEGATIVA DE DÉBITOS TRABALHISTAS

Nome: INSTITUTO DE PREVIDENCIA DOS SERVIDORES PUBLICOS DO MUNICIPIO DA CAMPANHA

(MATRIZ E FILIAIS)

CNPJ: 05.892.181/0001-21

Certidão nº: 163266060/2018

Expedição: 28/11/2018, às 14:24:10

Validade: 26/05/2019 - 180 (cento e oitenta) dias, contados da data de sua expedição.

Certifica-se que INSTITUTO DE PREVIDENCIA DOS SERVIDORES PUBLICOS DO M U N I C I P I O D A C A M P A N H A (MATRIZ E FILIAIS), inscrito(a) no CNPJ sob o nº 05.892.181/0001-21, NÃO CONSTA do Banco Nacional de Devedores Trabalhistas.

Certidão emitida com base no art. 642-A da Consolidação das Leis do Trabalho, acrescentado pela Lei nº 12.440, de 7 de julho de 2011, e na Resolução Administrativa nº 1470/2011 do Tribunal Superior do Trabalho, de 24 de agosto de 2011.

Os dados constantes desta Certidão são de responsabilidade dos Tribunais do Trabalho e estão atualizados até 2 (dois) dias anteriores à data da sua expedição.

No caso de pessoa jurídica, a Certidão atesta a empresa em relação a todos os seus estabelecimentos, agências ou filiais.

A aceitação desta certidão condiciona-se à verificação de sua autenticidade no portal do Tribunal Superior do Trabalho na Internet (<http://www.tst.jus.br>).

Certidão emitida gratuitamente.

INFORMAÇÃO IMPORTANTE

Do Banco Nacional de Devedores Trabalhistas constam os dados necessários à identificação das pessoas naturais e jurídicas inadimplentes perante a Justiça do Trabalho quanto às obrigações estabelecidas em sentença condenatória transitada em julgado ou em acordos judiciais trabalhistas, inclusive no concernente aos recolhimentos previdenciários, a honorários, a custas, a emolumentos ou a recolhimentos determinados em lei; ou decorrentes de execução de acordos firmados perante o Ministério Público do Trabalho ou Comissão de Conciliação Prévia.

21 DEZ 2018

Ministério Público do Trabalho
1ª Região



Certificado de Regularidade do FGTS - CRF

Inscrição: 05892181/0001-21
Razão Social: INST PREV SERV PUBL MUNICIPIO CAMPANHA
Endereço: R DR BRANDAO 59 / CENTRO / CAMPANHA / MG / 37400-000

A Caixa Econômica Federal, no uso da atribuição que lhe confere o Art. 7, da Lei 8.036, de 11 de maio de 1990, certifica que, nesta data, a empresa acima identificada encontra-se em situação regular perante o Fundo de Garantia do Tempo de Serviço - FGTS.

O presente Certificado não servirá de prova contra cobrança de quaisquer débitos referentes a contribuições e/ou encargos devidos, decorrentes das obrigações com o FGTS.

Validade: 03/12/2018 a 01/01/2019

Certificação Número: 2018120302302419305958

Informação obtida em 14/12/2018, às 14:08:50.

A utilização deste Certificado para os fins previstos em Lei está condicionada à verificação de autenticidade no site da Caixa:
www.caixa.gov.br

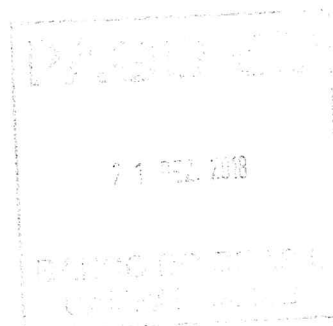



MINISTÉRIO DA FAZENDA
Secretaria da Receita Federal do Brasil
Procuradoria-Geral da Fazenda Nacional

CERTIDÃO NEGATIVA DE DÉBITOS RELATIVOS AOS TRIBUTOS FEDERAIS E À DÍVIDA ATIVA DA UNIÃO

Nome: INSTITUTO DE PREVIDENCIA DOS SERVIDORES PUBLICOS DO MUNICIPIO DA CAMPANHA
CNPJ: 05.892.181/0001-21

Ressalvado o direito de a Fazenda Nacional cobrar e inscrever quaisquer dívidas de responsabilidade do sujeito passivo acima identificado que vierem a ser apuradas, é certificado que não constam pendências em seu nome, relativas a créditos tributários administrados pela Secretaria da Receita Federal do Brasil (RFB) e a inscrições em Dívida Ativa da União (DAU) junto à Procuradoria-Geral da Fazenda Nacional (PGFN).

Esta certidão é válida para o estabelecimento matriz e suas filiais e, no caso de ente federativo, para todos os órgãos e fundos públicos da administração direta a ele vinculados. Refere-se à situação do sujeito passivo no âmbito da RFB e da PGFN e abrange inclusive as contribuições sociais previstas nas alíneas 'a' a 'd' do parágrafo único do art. 11 da Lei nº 8.212, de 24 de julho de 1991.

A aceitação desta certidão está condicionada à verificação de sua autenticidade na Internet, nos endereços <<http://rfb.gov.br>> ou <<http://www.pgfn.gov.br>>.

Certidão emitida gratuitamente com base na Portaria Conjunta RFB/PGFN nº 1.751, de 2/10/2014.
Emitida às 15:39:21 do dia 16/10/2018 <hora e data de Brasília>.

Válida até 14/04/2019.

Código de controle da certidão: 6445.BE6A.E733.5F31

Qualquer rasura ou emenda invalidará este documento.

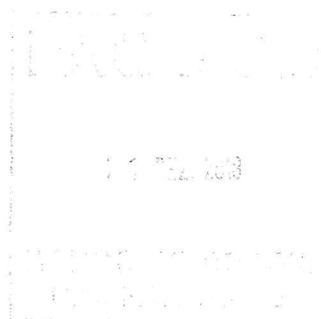



SECRETARIA DE ESTADO DE FAZENDA DE MINAS GERAIS

CERTIDÃO DE DÉBITOS TRIBUTÁRIOS

Negativa

CERTIDÃO EMITIDA EM:
28/11/2018CERTIDÃO VALIDA ATÉ:
26/02/2019

NOME: INSTITUTO DE PREVIDENCIA DOS SERVIDORES PUBLICOS DO MUNICIPIO DA CAMPANHA

CNPJ/CPF: 05.892.181/0001-21

LOGRADOURO: RUA PRINCIPAL DR BRANDÇO

NÚMERO: 59

COMPLEMENTO:

BAIRRO: Centro

CEP: 37400000

DISTRITO/POVOADO:

MUNICÍPIO: CAMPANHA

UF: MG

Ressalvado o direito de a Fazenda Pública Estadual cobrar e inscrever quaisquer dívidas de responsabilidade do sujeito passivo acima identificado que vierem a ser apuradas, é certificado que:

1. Não constam débitos relativos a tributos administrados pela Fazenda Pública Estadual e/ou Advocacia Geral do Estado;

2. No caso de utilização para lavratura de escritura pública ou registro de formal de partilha, de carta de adjudicação expedida em autos de inventário ou de arrolamento, de sentença em ação de separação judicial, divórcio, ou de partilha de bens na união estável e de escritura pública de doação de bens imóveis, esta certidão somente terá validade se acompanhada da Certidão de Pagamento / Desoneração do ITCD, prevista no artigo 39 do Decreto 43.991/2005.

Certidão válida para todos os estabelecimentos da empresa, alcançando débitos tributários do sujeito passivo em Fase Administrativa ou inscritos em Dívida Ativa.

IDENTIFICAÇÃO

NÚMERO DO PTA

DESCRIÇÃO

A autenticidade desta certidão deverá ser confirmada através de aplicativo disponibilizado pela Secretaria de Estado de Fazenda de Minas Gerais, na internet: <http://www.fazenda.mg.gov.br>
=> Empresas => Certificação da Autenticidade de Documentos.

CÓDIGO DE CONTROLE DE CERTIDÃO: 2018000303517879

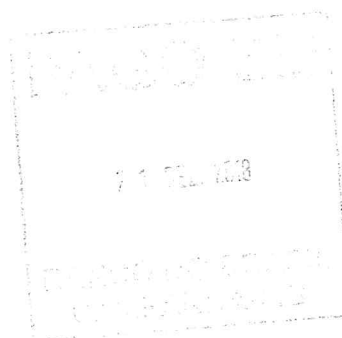

SISBB - SISTEMA DE INFORMACOES BANCO DO BRASIL
26/12/2018 - AUTOATENDIMENTO - 11.24.58
1711691711 SEGUNDA VIA 0001

COMPROVANTE DE PAGAMENTO

CLIENTE: CAMARA MUNICIPAL DA CAMPA
AGENCIA: 1711-6 CONTA: 16.322-8

Convenio GPS - CODIGO DE BARRAS
Codigo de Barras 85820000151-8 75460270240-5
20364421300-8 01442018129-6
Data do pagamento 21/12/2018
Valor Total 15.175,46

DOCUMENTO: 122104
AUTENTICACAO SISBB: 8.21A.78E.DF1.1E0.33E

~.o 900250
\$.o 9.958,95
1E x .o 39
2\$.o 420,26
1E x .o 50
\$.o 420,26
E x .o 84
\$.o 420,26
1G x .o 59
2\$.o 420,26
1E x .o 36
R\$.o 53,05
1E x .o 50
R\$.o 3.482,26

9.958,95
420,26
420,26
420,26
420,26
53,05
3.482,26
15.175,46

