

NOTA DE EMPENHO Nº: 900210 / SUBEMPENHO - ESTIMATIVO 9/18

DOTAÇÃO: 44

O PRESIDENTE, para efeito da Execução Orçamentária nos termos da legislação vigente, determina que se Empenhe em 2018 o valor abaixo.

Órgão:	01	PODER LEGISLATIVO
Unidade:	02	DEPTO ADMINISTRATIVO E FINANCEIRO
Sub-Unidade:	04	OBRIGACOES PATRONAIS
Função:	01	LEGISLATIVA
Sub-Função:	031	AÇÃO LEGISLATIVA
Programa:	0001	ACAO LEGISLATIVA
Projeto/Atividade:	2.012	OBRIGACOES PATRONAIS - INSS
Categoria Econômica:	3000.00.00	DESPESAS CORRENTES
Sub-Categoria Econômica:	3100.00.00	PESSOAL E ENCARGOS SOCIAIS
Modalidade de Aplicação:	3190.00.00	APLICAÇÕES DIRETAS
Elemento:	3190.13.00	OBRIGAÇÕES PATRONAIS
Sub-Elemento:	3190.13.03	CONTRIBUIÇÃO PATRONAL PARA O INSS (EXCETO A INCIDENTE SOBRE O FUNDEB)

Fonte de Recurso: 100.99 Recursos Ordinários

Favorecido: 12 - INST. NACIONAL DO SEGURO SOCIAL - INSS

CPF/CNPJ: 29.979.036/0001-40

Endereço:

Bairro:

Município: TRES CORAÇÕES

UF: MG

Especificação dos Materiais ou Serviços

7 - OBRIGACOES PATRONAIS - INSS

CONTRIBUIÇÃO PATRONAL PARA O INSS SUBEMPENHO DO EMPENHO ESTIMATIVO 000009 DE 02/01/2018

Valor: 9.958,95 (Nove Mil Novecentos e Cinquenta e Oito Reais e Noventa e Cinco Centavos)

Emissão
18/12/2018

Ordenador: LEANDRO PROCK VALÉRIO

Demonstração

Despesa Bruta:	9.958,95	Saldo Anterior:	33.182,69
Desconto:	0,00	Despesa Empenhada:	9.958,95
Despesa Líquida:	9.958,95	Saldo Disponível:	23.223,74

Licitação: NÃO

Número:

Número:

SILVANA APARECIDA DOMINGUES ARANTES
DIRETORA ADMINISTRAT. E FINANC.

Data:

Data:

Liquidação

A Liquidação da Despesa descrita nesta NOTA DE EMPENHO procedeu-se com base no documento apresentado, onde demonstra a entrega do material ou serviço.

Data: 18/12/2018

Liquidante: CARLOS CESAR DE CASTRO

Autorização de Pagamento

Na TESOURARIA

Face a Liquidação da Despesa acima processada autorizo o Pagamento deste valor ao Favorecido ou ao seu Procurador devidamente documentado.

Data: 21 / 12 / 18

Assinante:

LEANDRO PROCK VALÉRIO

Tesoureiro:

Comprovante

Pagamento realizado em 21/12/2018 ao fornecedor 12 - INST. NACIONAL DO SEGURO SOCIAL - INSS, pela(o) CÂMARA MUNICIPAL DA CAMPANHA, no valor líquido acima mencionado referente a Despesa com materiais ou serviços acima especificados, para o qual dou quitação, para um só efeito.

PAGAMENTO ONLINE

No Bco:001-BANCO DO BRASIL SA | Ag:1711-6 | Cc:16322-8 | Doc:0000122104

Recurso: 100.99 - Recursos Ordinários



CONNECTIVIDADE SOCIAL



Protocolo de Envio de Arquivos

Prezado cliente CAMARA MUNICIPAL DA CAMPANHA (MG):03644213000144 .

Seu arquivo CdbI9bQc4Rb00008.zip foi armazenado na Caixa Econômica Federal em 20/12/2018 às 17:13:40.

O número do Protocolo de Envio deste arquivo é:
C3F2D840D9D1D7F240404040404040D56893668C158828.

Este protocolo é sua garantia de que o arquivo foi devidamente recebido e armazenado para processamento pela Caixa Econômica Federal.

Havendo ocorrências impeditivas no processamento do arquivo, será enviada uma nota explicativa para a sua caixa postal no Conectividade Social contendo a(s) ocorrência(s) encontrada(s) e as ações necessárias para a solução.

Informações Complementares:

Transmissor:	CAMARA MUNICIPAL DA CAMPANHA (MG):03644213000144
Inscrição Transmissor:	03.644.213/0001-44
Responsável:	CAMARA MUNICIPAL DA CAMPANHA
Inscrição Responsável:	03.644.213/0001-44
Competência:	13/2018
NFA:	CdbI9bQc4Rb00008
Base de Processamento:	JF - Campanha
Código de Recolhimento:	115
Contato:	SILVANA APARECIDA DO
Telefone:	003532611891

Atenção: Este Protocolo de Envio de Arquivos não garante a legitimidade do conteúdo das informações.

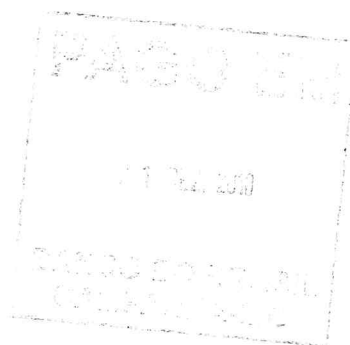

SEFIP 8.40 TAB. 36.0 DATA: 19/12/2018 HORA: 14:04:30

1 - NOME / TELEFONE / ENDEREÇO

CAMARA MUNICIPAL DA CAMPANHA

RUA PADRE NATUZZI 779

CENTRO

37400-000

CAMPANHA

MG

(0035) 32611891

2 - VENCIMENTO

(USO EXCLUSIVO INSS)

ATENÇÃO É VEDADA A UTILIZAÇÃO DA GPS PARA RECOLHIMENTO DE RECEITA DE VALOR INFERIOR AO ESTIPULADO EM RESOLUÇÃO PUBLICADA PELO INSS. A RECEITA QUE RESULTAR VALOR INFERIOR DEVERÁ SER ADICIONADA A CONTRIBUIÇÃO OU IMPORTÂNCIA

CORRESPONDENTE NOS MESES SUBSEQUENTES, ATÉ QUE O TOTAL SEJA IGUAL OU SUPERIOR AO VALOR MÍNIMO FIXADO.

3 - CÓDIGO DE PAGAMENTO 2402

4 - COMPETÊNCIA 13/2018

5 - IDENTIFICADOR 03.644.213/0001-44

6 - VALOR DO INSS(+) 15.175,46

7 -

8 -

9 - VLR OUTRAS ENTIDADES 0,00

10 - ATUAL.MONETÁRIA/
JUROS/MULTA/(+) 0,00

11 - VALOR ARRECADADO 15.175,46

12 - AUTENTICAÇÃO MECÂNICA
PARA RECOLHIMENTO NO PRAZO

858000001514

754602702406

203644213008

014420181393

SEFIP 8.40 TAB. 36.0 DATA: 19/12/2018 HORA: 14:04:30

1 - NOME / TELEFONE / ENDEREÇO

CAMARA MUNICIPAL DA CAMPANHA

RUA PADRE NATUZZI 779

CENTRO

37400-000

CAMPANHA

MG

(0035) 32611891

2 - VENCIMENTO

(USO EXCLUSIVO INSS)

ATENÇÃO É VEDADA A UTILIZAÇÃO DA GPS PARA RECOLHIMENTO DE RECEITA DE VALOR INFERIOR AO ESTIPULADO EM RESOLUÇÃO PUBLICADA PELO INSS. A RECEITA QUE RESULTAR VALOR INFERIOR DEVERÁ SER ADICIONADA A CONTRIBUIÇÃO OU IMPORTÂNCIA

CORRESPONDENTE NOS MESES SUBSEQUENTES, ATÉ QUE O TOTAL SEJA IGUAL OU SUPERIOR AO VALOR MÍNIMO FIXADO.

3 - CÓDIGO DE PAGAMENTO 2402

4 - COMPETÊNCIA 13/2018

5 - IDENTIFICADOR 03.644.213/0001-44

6 - VALOR DO INSS(+) 15.175,46

7 -

8 -

9 - VLR OUTRAS ENTIDADES 0,00

10 - ATUAL.MONETÁRIA/
JUROS/MULTA/(+) 0,00

11 - VALOR ARRECADADO 15.175,46

12 - AUTENTICAÇÃO MECÂNICA
PARA RECOLHIMENTO NO PRAZO

858000001514

754602702406

203644213008

014420181393

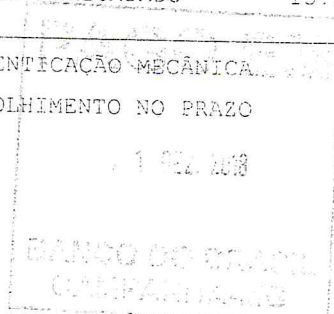

COMPROVANTE DE DECLARAÇÃO DAS CONTRIBUIÇÕES A RECOLHER À PREVIDÊNCIA SOCIAL E A OUTRAS ENTIDADES E FUNDOS POR FPAS EMPRESA

EMPRESA: CÂMARA MUNICIPAL DA CAMPANHA

COMP: 13/2015 COD REC: 115

COD GPS: 2402

FPAS: 562

OUTRAS ENT: 0000

Nº CONTROLE: MRSLR4RYDELEK0000-6

Nº ARQUIVO: Cdb195Qc4Rb0000-8

INSCRIÇÃO: 03.644.213/0001-44

FAF: 0,50 RAT AJUSTADO: 1,00

ALIQ RAT: 2,0

INSCRIÇÃO:

LOGRADOURO: RUA PADRE NATUEZI 779

CIDADE: CAMPANHA

UF: MG

BÁIREO: CENTRO

CNAE PREPONDERANTE:

TELEFONE: 35-32611891

8411600

APURAÇÃO DO VALOR A RECOLHER:

582

CEP: 37400-000

744

CNAE:

8411600

779

TOTAL

SEGURADO

Empregados/Avulsos	5.216,51	0,00	0,00	0,00	0,00	5.216,51
Contribuintes Individuais	0,00	0,00	0,00	0,00	0,00	0,00
EMPRESA						
Empregados/Avulsos	9.484,72	0,00	0,00	0,00	0,00	9.484,72
Contribuintes Individuais	0,00	0,00	0,00	0,00	0,00	0,00
RAT	474,23	0,00	0,00	0,00	0,00	474,23
RAT - Agentes Recivos	0,00	0,00	0,00	0,00	0,00	0,00
Valores pagos a Cooperativas	0,00	0,00	0,00	0,00	0,00	0,00
Adicional Cooperativas	0,00	0,00	0,00	0,00	0,00	0,00
Comercialização Produção	0,00	0,00	0,00	0,00	0,00	0,00
Evento Desportivo/Patrocínio	0,00	0,00	0,00	0,00	0,00	0,00
RECOLHIMENTO COMP ANT - VALGR INSS	0,00	0,00	0,00	0,00	0,00	0,00
(-) Retenção Lei 9.711/98	0,00	0,00	0,00	0,00	0,00	0,00
(-) Sai. Família/Sal. Maternidade	0,00	0,00	0,00	0,00	0,00	0,00
(-) Compensação	0,00	0,00	0,00	0,00	0,00	0,00
VALOR A RECOLHER - PREVIDÊNCIA SOCIAL	15.175,46	0,00	0,00	0,00	0,00	15.175,46
OUTRAS ENTIDADES	0,00	0,00	0,00	0,00	0,00	0,00
RECOLH COMP ANT - VALOR OUT ENTID	0,00	0,00	0,00	0,00	0,00	0,00
VALOR A RECOLHER - OUTRAS ENTIDADES	0,00	0,00	0,00	0,00	0,00	0,00
TOTAL A RECOLHER	15.175,46	0,00	0,00	0,00	0,00	15.175,46

(*) Os valores de retenção, salário-família/salário-maternidade e compensação demonstrados são os efetivamente abatidos.
 A DECLARAÇÃO DE DADOS CONSTANTES DESTA GFIP E DO ARQUIVO SEFIP CORRESPONDENTE A CONTRIBUIÇÃO PREVIDENCIÁRIA, EQUIVALE A CONFISSÃO DE DÍVIDA DOS VALORES DEJA DECORRENTES E CONSTITUI (EM) CRÉDITO(S) PASSÍVEL(IS) DE INSCRIÇÃO EM DÍVIDA ATIVA, NA AUSÊNCIA DO OPORTUNO RECOLHIMENTO CU PARCELAMENTO, E CONSEQUENTE EXECUÇÃO JUDICIAL NOS TERMOS DA LEI NO 8.830/80.

O EMPREGADOR/CONTRIBUINTE, RENUNCIANDO EXPRESSAMENTE A QUALQUER CONTESTAÇÃO QUANTO AO VALOR E PROCEDÊNCIA DESTA DECLARAÇÃO/DÍVIDA, ASSUME INTEGRAL RESPONSABILIDADE PELA EMATIDÃO DO MONTANTE DECLARADO E CONCESSADO, FICANDO, ENTRETANTO, RESSALVADO A SECRETARIA DA RECEITA FEDERAL DO BRASIL O DIREITO DE AFERRAR, A QUALQUER TEMPO, A EXISTÊNCIA DE OUTRAS IMPORTANCIAS DEVIDAS NÃO INCLUIDAS NESTE INSTRUMENTO, AINDA QUE RELATIVAS AO MESMO PERÍODO.

O EMPREGADOR/CONTRIBUINTE RECONHECE QUE A PRESENTE CONFISSÃO DE DÍVIDA NÃO OBRIGA A SECRETARIA DA RECEITA FEDERAL DO BRASIL A EXPEDIR DOCUMENTO COMPROBATORIO DA INEXISTÊNCIA DE DÉBITO, SALVO SE SEU CRÉDITO FOR GARANTIDO NA FORMA DOS ARTS. 258 E 259 DO REGULAMENTO DA PREVIDÊNCIA SOCIAL, APROVADO PELO DECRETO 3.048, DE 12/05/1999, E ALTERAÇÕES POSTERIORES.

EMPRESA: CAMARA MUNICIPAL DA CAMPANHA
 COMP: 13/2018 COD REC: 115 COD GPS: 2402
 TOMADOR/OBRA: EPAS: 582 OUTRAS ENT: SIMPLES: 1
 INSCRIÇÃO: 03.644.213/0001-44
 EAP: 0,50 RAT AJUSTADO: 1,00

EMPRESA: CAMARA MUNICIPAL DA CAMPANHA
 COMP: 13/2018 COD REC: 115 COD GPS: 2402
 TOMADOR/OBRA: EPAS: 582 OUTRAS ENT: SIMPLES: 1

INSCRIÇÃO: 03.644.213/0001-44
 EAP: 0,50 RAT AJUSTADO: 1,00

RELACIONAMENTO: 1-DECLARAÇÃO AO FGTS E À PREVIDÊNCIA

NOME TRABALHADOR	REM SEM 13° SAL	REM 13° SAL	BASE CÁL 13° SAL PREV SOC	PIS/PASEP/CI	CONTRIB SEG DEVIDA	ADMISSÃO	CAT	OCOR	DATA/COD NOVIMENTAÇÃO	DEPÓSITO	CEO
CARLOS CESAR CASTRO	0,00	0,00	122.77783.87-2		01/01/2017	19	05			0,00	01111
EDVALDO LIRA DA SILVA	0,00	0,00	3.820,62		420,26					0,00	0,00
GILSON CEZAR FROK	0,00	0,00	105.58516.14-6		01/01/2017	19	05			0,00	01111
GUILHERME DE SOUZA SERRANO	0,00	0,00	3.820,62		420,26					0,00	0,00
HAMILTON PIRES DE RESENDE	0,00	0,00	116.11549.70-6		01/01/2017	19	05			0,00	01111
JOAO PAULO BAENA ALVES	0,00	0,00	3.820,62		420,26					0,00	0,00
LEANDRO PROCK VALERIO	0,00	0,00	124.17637.52-0		01/01/2017	19	05			0,00	01111
LOURDES SILVA DE SOUZA	0,00	0,00	3.820,62		420,26					0,00	0,00
NEVITOM BORGES DA COSTA	0,00	0,00	108.66588.49-0		01/01/2017	19	05			0,00	01111
NILVANDO HENRIQUE MOREIRA	0,00	0,00	3.820,62		420,26					0,00	0,00
PAULO HENRIQUE FURTADO	0,00	0,00	201.12445.63-7		01/01/2017	19	05			0,00	01111
RODRIGO JOSE DE CARVALHO	0,00	0,00	182.21623.68-2		420,26					0,00	0,00
	0,00	0,00	3.820,62		01/01/2017	19	05			0,00	01111
	0,00	0,00	170.01539.14-5		420,26					0,00	0,00
	0,00	0,00	3.820,62		01/01/2017	19	05			0,00	01111
	0,00	0,00	132.80247.34-8		420,26					0,00	0,00
	0,00	0,00	3.820,62		01/01/2017	19	05			0,00	01111
	0,00	0,00	170.40568.95-9		420,26					0,00	0,00
	0,00	0,00	5.396,82		02/01/2017	20	05			0,00	01114
	0,00	0,00	123.37316.60-4		593,65					0,00	0,00
	0,00	0,00	3.820,62		01/01/2017	19	05			0,00	01111
	0,00	0,00	128.54213.34-5		420,26					0,00	0,00
	0,00	0,00	3.820,62		01/01/2017	19	05			0,00	01111



TOTALS DA EMPRESA/TOMADOR 0,00

47.423,64

5.216,51

0,00

0,00

RELAÇÃO DOS TRABALHADORES CONSTANTES NO ARQUIVO SEFIP
RESUMO DO FECHAMENTO - EMPRESA
MODALIDADE : 1-DECLARAÇÃO AO FGTS E À PREVIDÊNCIA

EMPRESA: CAMARA MUNICIPAL DA CAMPANHA
COMP: 13/2018 COD REC: 115 COD GPS: 2402

Nº DE CONTROLE: MKSL4RYDELK0000-6
FPAS: 582 OUTRAS ENT: SINGLES: J

Nº ARQUIVO: Ccib19bQc4Rb0000-8
INSCRIÇÃO: 03.644.213/0001-44
EAP: 0,50 RAT AJUSTADO: 1,00

LOGRADOURO: RUA PADRE NATUZZI 779
CIDADE: CAMPANHA

UF: MG CEP: 37400-000
BAIRRO: CENTRO

INSCRIÇÃO:
CNAE PREFONDERANTE 8411600
CNAE: 8411600

CAT	QUANT	REMUNERAÇÃO SEM 13°	REMUNERAÇÃO 13°	BASE CÁL PREV SOC	BASE CÁL 13° PREV SOC
19	11	0,00	0,00	0,00	42.026,82
20	1	0,00	0,00	0,00	5.396,82
TOTAIS:	12	0,00	0,00	0,00	47.423,64

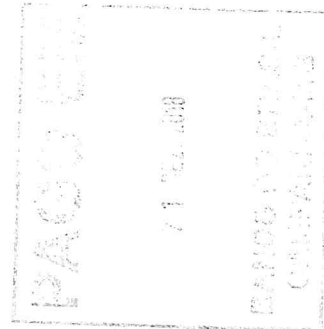

RELACÃO DOS TRABALHADORES CONSTANTES NO ARQUIVO SEFIP
RESUMO DO FECHAMENTO - EMPRESA
FGTS

EMPRESA: CAMARA MUNICIPAL DA CAMPANHA
COMP: 13/2018 COD REC: 115 COD GPS: 2402 N° DE CONTROLE: MKSL4RYDELK0000-5
TOMADOR/OBRA: FPAS: 582 OUTRAS ENT: SIMPLES: 1 RAT: 2,0
LOGRADOURO: RUA PADRE NATUZZI 779
CIDADE: CAMPANHA UF: MG CEP: 37400-000 BAIRRO: CENTRO
CNAE PREPONDERANTE: 8411600
CNAE: 8411600

MODALIDADE : 1-DECLARAÇÃO AO FGTS E À PREVIDÊNCIA

REMUNERAÇÃO SEM 13º SALÁRIO 0,00
REMUNERAÇÃO 13º SALÁRIO 0,00
QUANTIDADE TRABALHADORES 0
FGTS - 8%



RESUMO DAS INFORMAÇÕES À PREVIDÊNCIA SOCIAL CONSTANTES NO ARQUIVO SEFIP
EMPRESA

EMPRESA: CAMARA MUNICIPAL DA CAMPANHA
COMP: 13/2018 COD REC: 115 COD GPS: 2402
TOMADOR/OBRA:

Nº DE CONTROLE: MKSL4RYDELK0000-6
FEAS: 582 OUTRAS ENT: SIMPLES: 1

Nº ARQUIVO: Cdbi9bQc4Rb0000-8
INSCRIÇÃO: 03.644.213/0001-44
FAP: 0,50 RAT AJUSTADO: 1,00
INSCRIÇÃO:

LOGRADOURO: RUA PADRE NATUZZI 779

UF: MG CEP: 37400-000
BAIRRO: CENTRO
TELEFONE: 0035 3261 1891

CHAE PREPONDERANTE 8411600
CNAE: 8411600

VALOR DEV PREV SOC CALCULADO SEFIP:

15.175,46 CONTRIB SEGURADOS - DEVIDA:

SALÁRIO FAMÍLIA:

5.216,51

SALÁRIO MATERNIDADE:

0,00

VALORES PAGOS COOP TRABALHO - SEM ADICIONAL:

0,00

VALORES PAGOS COOP TRABALHO - ADIC. 15 ANOS:

0,00

VALORES PAGOS COOP TRABALHO - ADIC. 20 ANOS:

0,00

VALORES PAGOS COOP TRABALHO - ADIC. 25 ANOS:

0,00

COMESENSAÇÃO

PERÍODO INICIAL:

0,00

PERÍODO FINAL:

0,00

VALOR A COMPENSAR:

0,00

RETENÇÃO (LEI 9.711/98)

0,00

VALOR INFORMADO:

0,00

VALOR ABATIDO PELO SEFIP:

0,00

VALOR A COMPENSAR/RESTITUIR:

0,00

BASE DE CÁLCULO APOSENTADORIA ESPECIAL/OCORRÊNCIA

15 ANOS: 0,00 20 ANOS: 0

QUANTIDADE: 0 QUANTIDADE:

0,00

0

QUANTIDADE DE MOVIMENTAÇÕES / CÓDIGOS

H :	0	I1:	0	I2:	0	I3:	0	I4:	0	J :	0	K :	0	L :	0	M :	0	N1:	0
N2:	0	N3:	0	O1:	0	O2:	0	O3:	0	P1:	0	P2:	0	P3:	0	Q1:	0	Q2:	0
Q3:	0	Q4:	0	Q5:	0	Q6:	0	R :	0	S2:	0	S3:	0	U1:	0	U2:	0	U3:	0
V3:	0	W :	0	X :	0	Y :	0	Z1:	0	Z2:	0	Z3:	0	Z4:	0	Z5:	0	Z6:	0

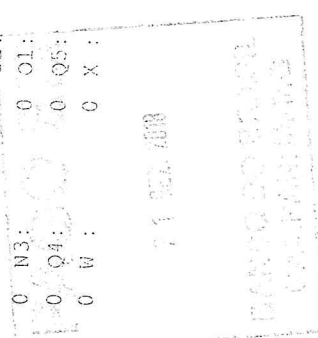

MINISTÉRIO DA FAZENDA - MF
 SECRETARIA DA RECEITA FEDERAL DO BRASIL - RFB
 GFIP - SEFIP 3.40 (22/03/2012) TABELAS 36.0 (18/01/2017)

DATA: 19/12/2018
 HORA: 14:04:30
 FÁG: 001/001

RELATÓRIO ANALÍTICO DE GPS

COMPETÊNCIA: 13/2018

EMPRESA

VALORES: SEGURADOS EMPRESA

CÂMARA MUNICIPAL DA CAMPANHA

5.216,51 9.958,95

INSCRIÇÃO	OUTRAS ENT	OUTRAS ENTIDADES	COD PAGTO	FEAS
DED FPAS	OUTRAS ENT	JUROS/HULTA	TOTAL	REEMBOLSO
05.544.213/0001-44	0,00	0000	2402	582
0,00	0,00	0,00	15.175,46	0,00





REPÚBLICA FEDERATIVA DO BRASIL
CADASTRO NACIONAL DA PESSOA JURÍDICA

NÚMERO DE INSCRIÇÃO 05.892.181/0001-21 MATRIZ		COMPROVANTE DE INSCRIÇÃO E DE SITUAÇÃO CADASTRAL		DATA DE ABERTURA 21/06/2002	
NOME EMPRESARIAL INSTITUTO DE PREVIDENCIA DOS SERVIDORES PUBLICOS DO MUNICIPIO DA CAMPANHA					
TÍTULO DO ESTABELECIMENTO (NOME DE FANTASIA) CAMPANHA PREVI					PORTE DEMAIS
CÓDIGO E DESCRIÇÃO DA ATIVIDADE ECONÔMICA PRINCIPAL 84.30-2-00 - Seguridade social obrigatória					
CÓDIGO E DESCRIÇÃO DAS ATIVIDADES ECONÔMICAS SECUNDÁRIAS Não informada					
CÓDIGO E DESCRIÇÃO DA NATUREZA JURÍDICA 112-0 - Autarquia Municipal					
LOGRADOURO R DOUTOR BRANDAO		NÚMERO 59	COMPLEMENTO		
CEP 37.400-000	BAIRRO/DISTRITO CENTRO	MUNICÍPIO CAMPANHA	UF MG		
ENDEREÇO ELETRÔNICO prcamp@uaisol.com.br		TELEFONE (035) 2611-427			
ENTE FEDERATIVO RESPONSÁVEL (EFR) MUNICÍPIO DE CAMPANHA					
SITUAÇÃO CADASTRAL ATIVA			DATA DA SITUAÇÃO CADASTRAL 21/06/2002		
MOTIVO DE SITUAÇÃO CADASTRAL					
SITUAÇÃO ESPECIAL *****			DATA DA SITUAÇÃO ESPECIAL *****		

Aprovado pela Instrução Normativa RFB nº 1.634, de 06 de maio de 2016.

Emitido no dia 28/11/2018 às 14:23:27 (data e hora de Brasília).

Página: 1/1

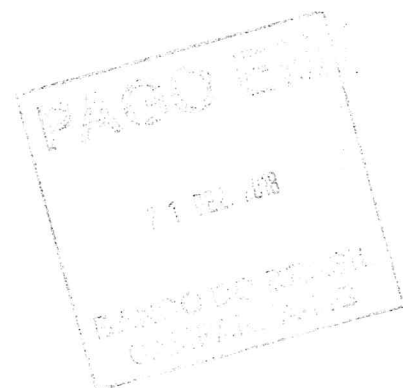

Consulta Quadro de Sócios e Administradores - QSA

CNPJ: 05.892.181/0001-21
NOME EMPRESARIAL: INSTITUTO DE PREVIDENCIA DOS SERVIDORES PUBLICOS DO MUNICIPIO DA CAMPANHA
CAPITAL SOCIAL:

A NATUREZA JURÍDICA NÃO PERMITE O PREENCHIMENTO DO QSA

PAGE 01
11/11/2018
10:00:00 AM
10/11/2018

PODER JUDICIÁRIO
JUSTIÇA DO TRABALHO

CERTIDÃO NEGATIVA DE DÉBITOS TRABALHISTAS

Nome: INSTITUTO DE PREVIDENCIA DOS SERVIDORES PUBLICOS DO MUNICIPIO DA CAMPANHA

(MATRIZ E FILIAIS)

CNPJ: 05.892.181/0001-21

Certidão nº: 163266060/2018

Expedição: 28/11/2018, às 14:24:10

Validade: 26/05/2019 - 180 (cento e oitenta) dias, contados da data de sua expedição.

Certifica-se que INSTITUTO DE PREVIDENCIA DOS SERVIDORES PUBLICOS DO MUNICIPIO DA CAMPANHA (MATRIZ E FILIAIS), inscrito(a) no CNPJ sob o nº 05.892.181/0001-21, NÃO CONSTA do Banco Nacional de Devedores Trabalhistas.

Certidão emitida com base no art. 642-A da Consolidação das Leis do Trabalho, acrescentado pela Lei nº 12.440, de 7 de julho de 2011, e na Resolução Administrativa nº 1470/2011 do Tribunal Superior do Trabalho, de 24 de agosto de 2011.

Os dados constantes desta Certidão são de responsabilidade dos Tribunais do Trabalho e estão atualizados até 2 (dois) dias anteriores à data da sua expedição.

No caso de pessoa jurídica, a Certidão atesta a empresa em relação a todos os seus estabelecimentos, agências ou filiais.

A aceitação desta certidão condiciona-se à verificação de sua autenticidade no portal do Tribunal Superior do Trabalho na Internet (<http://www.tst.jus.br>).

Certidão emitida gratuitamente.

INFORMAÇÃO IMPORTANTE

Do Banco Nacional de Devedores Trabalhistas constam os dados necessários à identificação das pessoas naturais e jurídicas inadimplentes perante a Justiça do Trabalho quanto às obrigações estabelecidas em sentença condenatória transitada em julgado ou em acordos judiciais trabalhistas, inclusive no concernente aos recolhimentos previdenciários, a honorários, a custas, a emolumentos ou a recolhimentos determinados em lei; ou decorrentes de execução de acordos firmados perante o Ministério Público do Trabalho ou Comissão de Conciliação Prévia.

PAGO

28/11/2018

DEBITO 10670

CAIXA
CAIXA ECONÔMICA FEDERAL**Certificado de Regularidade do FGTS - CRF**

Inscrição: 05892181/0001-21
Razão Social: INST PREV SERV PUBL MUNICIPIO CAMPANHA
Endereço: R DR BRANDAO 59 / CENTRO / CAMPANHA / MG / 37400-000

A Caixa Econômica Federal, no uso da atribuição que lhe confere o Art. 7, da Lei 8.036, de 11 de maio de 1990, certifica que, nesta data, a empresa acima identificada encontra-se em situação regular perante o Fundo de Garantia do Tempo de Serviço - FGTS.

O presente Certificado não servirá de prova contra cobrança de quaisquer débitos referentes a contribuições e/ou encargos devidos, decorrentes das obrigações com o FGTS.

Validade: 03/12/2018 a 01/01/2019

Certificação Número: 2018120302302419305958

Informação obtida em 14/12/2018, às 14:08:50.

A utilização deste Certificado para os fins previstos em Lei está condicionada à verificação de autenticidade no site da Caixa:
www.caixa.gov.br





MINISTÉRIO DA FAZENDA
Secretaria da Receita Federal do Brasil
Procuradoria-Geral da Fazenda Nacional

CERTIDÃO NEGATIVA DE DÉBITOS RELATIVOS AOS TRIBUTOS FEDERAIS E À DÍVIDA ATIVA
DA UNIÃO

Nome: INSTITUTO DE PREVIDENCIA DOS SERVIDORES PUBLICOS DO MUNICIPIO DA
CAMPANHA
CNPJ: 05.892.181/0001-21

Ressalvado o direito de a Fazenda Nacional cobrar e inscrever quaisquer dívidas de responsabilidade do sujeito passivo acima identificado que vierem a ser apuradas, é certificado que não constam pendências em seu nome, relativas a créditos tributários administrados pela Secretaria da Receita Federal do Brasil (RFB) e a inscrições em Dívida Ativa da União (DAU) junto à Procuradoria-Geral da Fazenda Nacional (PGFN).

Esta certidão é válida para o estabelecimento matriz e suas filiais e, no caso de ente federativo, para todos os órgãos e fundos públicos da administração direta a ele vinculados. Refere-se à situação do sujeito passivo no âmbito da RFB e da PGFN e abrange inclusive as contribuições sociais previstas nas alíneas 'a' a 'd' do parágrafo único do art. 11 da Lei nº 8.212, de 24 de julho de 1991.

A aceitação desta certidão está condicionada à verificação de sua autenticidade na Internet, nos endereços <<http://rfb.gov.br>> ou <<http://www.pgfn.gov.br>>.

Certidão emitida gratuitamente com base na Portaria Conjunta RFB/PGFN nº 1.751, de 2/10/2014.
Emitida às 15:39:21 do dia 16/10/2018 <hora e data de Brasília>.

Válida até 14/04/2019.

Código de controle da certidão: 6445.BE6A.E733.5F31

Qualquer rasura ou emenda invalidará este documento.



SISBB - SISTEMA DE INFORMACOES BANCO DO BRASIL
26/12/2018 - AUTOATENDIMENTO - 11.24.58
1711601711 SEGUNDA VIA 0001

COMPROVANTE DE PAGAMENTO

CLIENTE: CAMARA MUNICIPAL DA CAMPA
AGENCIA: 1711-6 CONTA: 16.322-8

Convenio GPS - CODIGO DE BARRAS
Codigo de Barras 85820000151-8 75460270240-5
20364421300-8 01442018129-6
Data do pagamento 21/12/2018
Valor Total 15.175,46

DOCUMENTO: 122104
AUTENTICACAO SISBB: 8.21A.78E.DF1.1E0.336

RE.. 900210 9.958,95
R\$. 9.958,95
NE.. 39 420,26
R\$. 420,26
NEx.. 50 420,26
R\$. 420,26 53,01
NEx.. 84 3.482,46
R\$. 420,26
NEx.. 59
R\$. 420,26
NEx.. 36
R\$. 53,01
NEx.. 150
R\$. 3.482,46

15.175,46

