

CÂMARA MUNICIPAL DA CAMPANHA - MG

RUA PADRE NATUZZI, 79 - CENTRO

CNPJ: 03.644.213/0001-44 Telefone: 35 3261-1891

Página: 1

Exercício: 2017

NOTA DE EMPENHO Nº: 900135 / SUBEMPENHO - ESTIMATIVO 18/7**DOTAÇÃO: 48**

O PRESIDENTE, para efeito da Execução Orçamentária nos termos da legislação vigente, determina que se Empenhe em 2017 o valor abaixo.

Órgão:	01	PODER LEGISLATIVO
Unidade:	02	DEPTO ADMINISTRATIVO E FINANCEIRO
Sub-Unidade:	04	OBRIGACOES PATRONAIS
Função:	01	LEGISLATIVA
Sub-Função:	031	ACAO LEGISLATIVA
Programa:	0001	ACAO LEGISLATIVA
Projeto/Atividade:	2.013	OBRIGACOES PATRONAIS - P. EFETIVO
Categoria Econômica:	3000.00.00	DESPESAS CORRENTES
Sub-Categoria Econômica:	3100.00.00	PESSOAL E ENCARGOS SOCIAIS
Modalidade de Aplicação:	3191.00.00	APLICAÇÃO DIRETA DE OPERAÇÃO ENTRE ÓRGÃOS, FUNDO: *****
Elemento:	3191.13.00	OBRIGAÇÕES PATRONAIS
Sub-Elemento:	3191.13.02	CONTRIBUIÇÃO PATRONAL PARA O RPPS (EXCETO A INCIDENTE SOBRE O FUNDEB)

Fonte de Recurso: 100 Recursos Ordinários

Favorecido: 132 - CAMPANHA PREVI-INST.PREV.SERV.MUN.CPA

CPF/CNPJ: 05.892.181/0001-21

Endereço: RUA DR BRANDÇO, 59

Bairro: CENTRO

Município: CAMPANHA

UF: MG

Especificação dos Materiais ou Serviços

34 - OBRIGACOES PATR. - PREV. MUNICIPAL

RETENÇÃO AO RPPS - PARTE SEGURADO - PAGTO REF. A FOLHA DE PAGAMENTO DE SERVIDOR RELATIVO AO MES SUB-EMPENHO DO EMPENHO ESTIMATIVO 000018 DE 02/01/2017

Valor: 1.280,65 (Um Mil Duzentos e Oitenta Reais e Sessenta e Cinco Centavos)

Emissão
22/05/2017

Ordenador: LEANDRO PROCK VALÉRIO

Demonstração

Despesa Bruta:	1.280,65	Saldo Anterior:	40.328,99
Desconto:	0,00	Despesa Empenhada:	1.280,65
Despesa Líquida:	1.280,65	Saldo Disponível:	39.048,34

Licitação: NÃO

Número:

Número:

SILVANA APARECIDA DOMINGUES ARANTES
DIRETORA ADMINISTRAT. E FINANC.

Data:

Data:

Liquidação

A Liquidação da Despesa descrita nesta NOTA DE EMPENHO procedeu-se com base no documento apresentado, onde demonstra a entrega do material ou serviço.

Data: 31/05/2017

Liquidante: ANA PAULA ALVES FONSECA ARAUJO CPF 030.404.776-76

Autorização de Pagamento Na TESOURARIA

Face a Liquidação da Despesa acima processada, autorizo o Pagamento deste valor ao Favorecido ou ao seu Procurador devidamente documentado.

Data: 07/06/17

Assinante:
LEANDRO PROCK VALERIO

Tesoureiro:

Comprovante

Pagamento realizado em 07/06/2017 ao fornecedor 132 - CAMPANHA PREVI-INST.PREV.SERV.MUN.CPA, pela(o) CÂMARA MUNICIPAL DA CAMPANHA, no valor líquido acima mencionado referente a Despesa com materiais ou serviços acima especificados, para o qual dou quitação, para um só efeito.

PAGAMENTO ONLINE

No Bco:001-BANCO DO BRASIL SA | Ag:1711-6 | Cc:16322-8 | Doc:000000001

Recurso: 100 - Recursos Ordinários





Instituto de Previdência dos Servidores Públicos Município da Campanha		CAMPANHA PREVI
Rua Dr. Brandão, 59 - Centro - Campanha - MG - CEP37400-000		Guia de Recolhimento
CNPJ: 05.892.181/0001-21		Previdência Social Municipal
Contribuinte/Endereço/CNPJ ou Carimbo	Competência	Vencimento
<p>03.644.213/0001-44 Câmara Municipal da Campanha - MG R: Padre Natuzzi, 79 Centro CEP 37.400-000 - Campanha - MG</p>	MAIO	31/05/2017
	Discriminativo	R\$ Valor
	Segurados: 11%	598,95
	Empresa: 23,52%	1.280,65
	Sub-Total	1.879,60
	Deduções	
	Discriminativo	1.879,60
REMUNERAÇÃO BRUTA R\$ 6.230,29		
No. De Empregados: 04	Total Líquido	1.879,60
5.444,96	juros/Multa/Correção	0,00
Autenticação de Recebimento	Total	1.879,60
	Observações:	



Recebi em 07/06/17
05.892.181/0001-21
INST. DE PREV. DOS SERV. PÚBLICOS
MUNICÍPIO DA CAMPANHA
CAMPANHA-PREVI
RUA DOUTOR BRANDÃO, 59
CENTRO - CEP 37400-000
CAMPANHA - MG

LPB

RELATÓRIO DOS SERVIDORES DA CÂMARA MUNICIPAL - FOLHA MAIO 2017

NOME	CARGO	REMUNERAÇÃO BRUTA DE MAIO	VENCIMENTO	PREVIDÊNCIA
SILVANA APARECIDA DOMINGUES ARANTES	DIRET. ADMINISTR. E FINANC.	6.230,29	5.444,96	598,95
SEGURADO = 11%				598,95
PATRONAL 23,52%		6.230,29	5.444,96	1.280,65
TOTAL DO RECOLHIMENTO DE FOLHA MAIO DE 2017				1.879,60

CAMPANHA, MAIO 2017

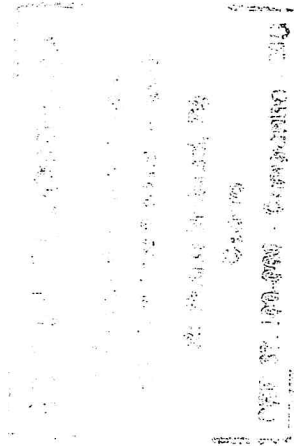
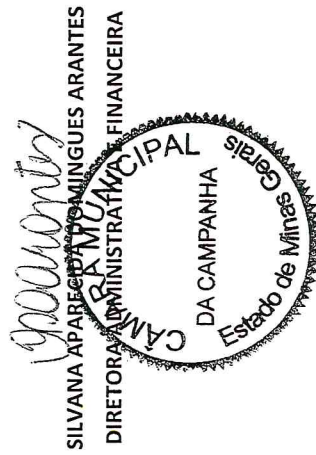

07/06/2017 - BANCO DO BRASIL - 09:50:43
171101711 SEGUNDA VIA 0001
COMPROVANTE DE TRANSFERENCIA
DE CONTA CORRENTE P/ CONTA CORRENTE

CLIENTE: CAMARA MUNICIPAL DA CAMPA
AGENCIA: 1711-6 CONTA: 16.322-8

=====

DATA DA TRANSFERENCIA	07/06/2017
NR. DOCUMENTO	551.711.000.007.352
VALOR TOTAL	1.280,65

***** TRANSFERIDO PARA:
CLIENTE: I P S PUB MUN CAMP ANHA
AGENCIA: 1711-6 CONTA: 7.352-0
NR. DOCUMENTO 551.711.000.016.322
=====

NR. AUTENTICACAO	6.B4C.15C.62F.9BE.F28
------------------	-----------------------



CÂMARA MUNICIPAL DA CAMPANHA - MG

RUA PADRE NATUZZI, 79 - CENTRO

CNPJ: 03.644.213/0001-44 Telefone: 35 3261-1891

Página: 1

Exercício: 2017

NOTA DE EMPENHO Nº: 900119 / SUBEMPENHO - ESTIMATIVO 17/7

DOTAÇÃO: 44

O PRESIDENTE, para efeito da Execução Orçamentária nos termos da legislação vigente, determina que se Empenhe em 2017 o valor abaixo.

Órgão: 01 PODER LEGISLATIVO
 Unidade: 02 DEPTO ADMINISTRATIVO E FINANCEIRO
 Sub-Unidade: 04 OBRIGACOES PATRONAIS
 Função: 01 LEGISLATIVA
 Sub-Função: 031 ACAO LEGISLATIVA
 Programa: 0001 ACAO LEGISLATIVA
 Projeto/Atividade: 2.012 OBRIGACOES PATRONAIS - INSS
 Categoria Econômica: 3000.00.00 DESPESAS CORRENTES
 Sub-Categoria Econômica: 3100.00.00 PESSOAL E ENCARGOS SOCIAIS
 Modalidade de Aplicação: 3190.00.00 APLICAÇÕES DIRETAS *****
 Elemento: 3190.13.00 OBRIGAÇÕES PATRONAIS
 Sub-Elemento: 3190.13.03 CONTRIBUIÇÃO PATRONAL PARA O INSS (EXCETO A INCIDENTE SOBRE O FUNDEB)

Fonte de Recurso: 100 Recursos Ordinários

Favorecido: 12 - INST. NACIONAL DO SEGURO SOCIAL - INSS

CPF/CNPJ: 29.979.036/0001-40

Endereço:

Bairro:

Município: TRES CORAÇÕES

UF: MG

Especificação dos Materiais ou Serviços

7 - OBRIGACOES PATRONAIS - INSS

RETENÇÃO A SEGURIDADE SOCIAL - INSS - PAGTO REF. A FOLHA DE PAGAMENTO DE SERVIDOR RELATIVO AO MES SUB-EMPENHO DO EMPENHO ESTIMATIVO 000017 DE 02/01/2017

Valor: 11.086,64 (Onze Mil Oitenta e Seis Reais e Sessenta e Quatro Centavos)

Emissão
18/05/2017

Ordenador: LEANDRO PROCK VALÉRIO

Demonstração

Despesa Bruta:	11.086,64	Saldo Anterior:	122.022,06
Desconto:	0,00	Despesa Empenhada:	11.086,64
Despesa Líquida:	11.086,64	Saldo Disponível:	110.935,42

Licitação: NÃO

Número:

Número:

SILVANA APARECIDA DOMINGUES ARANTES

Data:

Data:

DIRETORA ADMINISTRAT. E FINANC.

Liquidação

A Liquidação da Despesa descrita nesta NOTA DE EMPENHO procedeu-se com base no documento apresentado, onde demonstra a entrega do material ou serviço.

Data: 20/05/2017

Liquidante: ANA PAULA ALVES FONSECA ARAUJO CPF 030.404.776-76

Autorização de Pagamento

Na TESOURARIA

Face a Liquidação da Despesa acima processada, autorizo o Pagamento deste valor ao Favorecido ou ao seu Procurador devidamente documentado.

Data: 02/06/17

Assinante:

Tesoureiro:

LEANDRO-PROCK VALERIO

Comprovante

Pagamento realizado em 02/06/2017 ao fornecedor 12 - INST. NACIONAL DO SEGURO SOCIAL - INSS, pela(o) CÂMARA MUNICIPAL DA CAMPANHA, no valor líquido acima mencionado referente a Despesa com materiais ou serviços acima especificados, para o qual dou quitação, para um só efeito.

PAGAMENTO ONLINE

No Bco:001-BANCO DO BRASIL SA | Ag:1711-6 | Cc:16322-8 | Doc:0000060203

Recurso: 100 - Recursos Ordinários

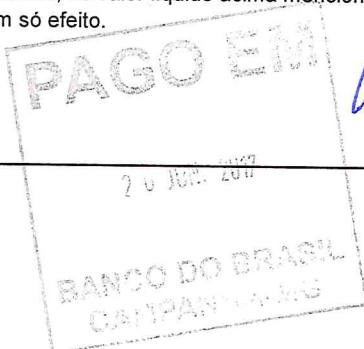

MINISTÉRIO DA FAZENDA - MF

SECRETARIA DA RECEITA FEDERAL DO BRASIL - RFB

SEFIP 8.40 TAB. 36.0 DATA: 01/06/2017 HORA: 12:56:14

1 - NOME / TELEFONE / ENDEREÇO

CAMARA MUNICIPAL DA CAMPANHA
 RUA PADRE NATUZZI 779
 CENTRO 37400-000
 CAMPANHA MG
 (0035) 32611891

2 - VENCIMENTO
 (USO EXCLUSIVO INSS)

ATENÇÃO É VEDADA A UTILIZAÇÃO DA GPS PARA RECOLHIMENTO DE RECEITA DE VALOR INFERIOR AO ESTIPULADO EM RESOLUÇÃO PUBLICADA PELO INSS. A RECEITA QUE RESULTAR VALOR INFERIOR DEVERÁ SER ADICIONADA A CONTRIBUIÇÃO OU IMPORTÂNCIA CORRESPONDENTE NOS MESES SUBSEQUENTES, ATÉ QUE O TOTAL SEJA IGUAL OU SUPERIOR AO VALOR MÍNIMO FIXADO.

858300001684 938602702407 203644213008 014420170596

MINISTÉRIO DA FAZENDA - MF

SECRETARIA DA RECEITA FEDERAL DO BRASIL - RFB

SEFIP 8.40 TAB. 36.0 DATA: 01/06/2017 HORA: 12:56:14

1 - NOME / TELEFONE / ENDEREÇO

CAMARA MUNICIPAL DA CAMPANHA
 RUA PADRE NATUZZI 779
 CENTRO 37400-000
 CAMPANHA MG
 (0035) 32611891

2 - VENCIMENTO
 (USO EXCLUSIVO INSS)

ATENÇÃO É VEDADA A UTILIZAÇÃO DA GPS PARA RECOLHIMENTO DE RECEITA DE VALOR INFERIOR AO ESTIPULADO EM RESOLUÇÃO PUBLICADA PELO INSS. A RECEITA QUE RESULTAR VALOR INFERIOR DEVERÁ SER ADICIONADA A CONTRIBUIÇÃO OU IMPORTÂNCIA CORRESPONDENTE NOS MESES SUBSEQUENTES, ATÉ QUE O TOTAL SEJA IGUAL OU SUPERIOR AO VALOR MÍNIMO FIXADO.

858300001684 938602702407 203644213008 014420170596

GUIA DA PREVIDÊNCIA SOCIAL - GPS

3 - CÓDIGO DE PAGAMENTO 2402

4 - COMPETÊNCIA 05/2017

5 - IDENTIFICADOR 03.644.213/0001-44

6 - VALOR DO INSS(+) 16.893,86

7 -

8 -

9 - VLR OUTRAS ENTIDADES 0,00

10 - ATUAL.MONETÁRIA/
 JUROS/MULTA/(+) 0,00

11 - VALOR ARRECADADO 16.893,86

12 - AUTENTICAÇÃO MECÂNICA
 PARA RECOLHIMENTO NO PRAZO

3 - CÓDIGO DE PAGAMENTO 2402

4 - COMPETÊNCIA 05/2017

5 - IDENTIFICADOR 03.644.213/0001-44

6 - VALOR DO INSS(+) 16.893,86

7 -

8 -

9 - VLR OUTRAS ENTIDADES 0,00

10 - ATUAL.MONETÁRIA/
 JUROS/MULTA/(+) 0,00

11 - VALOR ARRECADADO 16.893,86

12 - AUTENTICAÇÃO MECÂNICA
 PARA RECOLHIMENTO NO PRAZO



CONNECTIVIDADE SOCIAL



Protocolo de Envio de Arquivos

Prezado cliente CAMARA MUNICIPAL DA CAMPANHA (MG):03644213000144 ,

Seu arquivo IAFgggQ3Uar00003.zip foi armazenado na Caixa Econômica Federal em 01/06/2017 às 13:13:58.

O número do Protocolo de Envio deste arquivo é:
C3E2D840D9D1D7F240404040404040D29F89BCCECD7130.

Este protocolo é sua garantia de que o arquivo foi devidamente recebido e armazenado para processamento pela Caixa Econômica Federal.

Havendo ocorrências impeditivas no processamento do arquivo, será enviada uma nota explicativa para a sua caixa postal no Conectividade Social contendo a(s) ocorrência(s) encontrada(s) e as ações necessárias para a solução.

Informações Complementares:

Transmissor:	CAMARA MUNICIPAL DA CAMPANHA (MG):03644213000144
Inscrição Transmissor:	03.644.213/0001-44
Responsável:	CAMARA MUNICIPAL DA CAMPANHA
Inscrição Responsável:	03.644.213/0001-44
Competência:	05/2017
NRA:	IAFgggQ3Uar00003
Base de Processamento:	JF - Campanha
Código de Recolhimento:	115
Contato:	SILVANA APARECIDA DO
Telefone:	003532611891

Atenção: Este Protocolo de Envio de Arquivos não garante a legitimidade do conteúdo das informações.

□

MINISTÉRIO DA FAZENDA - MF
SECRETARIA DA RECEITA FEDERAL DO BRASIL - RFB
GFIP - SEFIP 8.40 (22/03/2012) TABELAS 36.0 (18/01/2017)

DATA: 01/06/2017
HORA: 12:56:14
PÁG : 001/001

RELATÓRIO ANALÍTICO DE GPS

COMPETÊNCIA: 05/2017

EMPRESA	EMPRESA	OUTRAS ENT	INSCRIÇÃO	OUTRAS ENTIDADES	COD PAGTO	FPAS
VALORES: SEGURADOS	EMPRESA	OUTRAS ENT	DED FPAS	VALOR DA RETENÇÃO	JUROS/MULTA	TOTAL
						REEMBOLSO
CAMARA MUNICIPAL DA CAMPANHA			03.644.213/0001-44	0000	2402	582
5.807,22	11.086,64	0,00	0,00	0,00	16.893,86	0,00

COMPROVANTE DE DECLARAÇÃO DAS CONTRIBUIÇÕES A RECOLHER À PREVIDÊNCIA SOCIAL E A OUTRAS ENTIDADES E FUNDOS POR FPAS EMPRESA

EMPRESA: CAMARA MUNICIPAL DA CAMPANHA N° ARQUIVO: IAF99gQ3Uar0000-3
 COMP: 05/2017 COD REC: 115 COD GPS: 2402 FPAS: 582 OUTRAS ENT: 0000 N° CONTROLE: HRVnk0ywuW00000-0 INSCRIÇÃO: 03.644.213/0001-44
 TOMADOR/OBRA: SIMPLES: 1 ALIQ RAT: 2,0 FAP: 0,50 RAT AJUSTADO: 1,00
 LOGRADOURO: RUA PADRE NATUZZI 779 BAIRRO: CENTRO CNAE PREPONDERANTE: 8411600
 CIDADE: CAMPANHA UF: MG CEP: 37400-000 TELEFONE: 35-32611891 CNAE: 8411600
 APURAÇÃO DO VALOR A RECOLHER: 582 744 779 TOTAL

SEGURADO	EMPREGADOS/AVULSOS	CONTRIBUINTES INDIVIDUAIS	EMPREGADOS/AVULSOS	CONTRIBUINTES INDIVIDUAIS	EMPREGADOS/AVULSOS	CONTRIBUINTES INDIVIDUAIS
Empregados/Avulsos	5.807,22	0,00	0,00	0,00	0,00	5.807,22
Contribuintes Individuais	0,00	0,00	0,00	0,00	0,00	0,00
Empregados/Avulsos	10.558,71	0,00	0,00	0,00	0,00	10.558,71
Contribuintes Individuais	0,00	0,00	0,00	0,00	0,00	0,00
RAT	527,93	0,00	0,00	0,00	0,00	527,93
RAT - Agentes Necivos	0,00	0,00	0,00	0,00	0,00	0,00
Valores Pagos a Cooperativas	0,00	0,00	0,00	0,00	0,00	0,00
Adicional Cooperativas	0,00	0,00	0,00	0,00	0,00	0,00
Comercialização Produção	0,00	0,00	0,00	0,00	0,00	0,00
Evento Desportivo/Patrocinio	0,00	0,00	0,00	0,00	0,00	0,00
RECOLHIMENTO COMP ANT - VALOR INSS	0,00	0,00	0,00	0,00	0,00	0,00
(-) Retenção Lei 9.711/98	0,00	0,00	0,00	0,00	0,00	0,00
(-) Sal. Família/Sal. Maternidade	0,00	0,00	0,00	0,00	0,00	0,00
(-) Compensação	0,00	0,00	0,00	0,00	0,00	0,00
VALOR A RECOLHER - PREVIDÊNCIA SOCIAL	16.893,86	0,00	0,00	0,00	0,00	16.893,86
OUTRAS ENTIDADES	0,00	0,00	0,00	0,00	0,00	0,00
RECOLH COMP ANT - VALOR OUT ENTID	0,00	0,00	0,00	0,00	0,00	0,00
VALOR A RECOLHER - OUTRAS ENTIDADES	0,00	0,00	0,00	0,00	0,00	0,00
TOTAL A RECOLHER	16.893,86	0,00	0,00	0,00	0,00	16.893,86

(*) Os valores de retenção, salário-família/salário-maternidade e compensação demonstrados são os efetivamente abatidos.

A DECLARAÇÃO DE DADOS CONSTANTES DESTA GFIP E DO ARQUIVO SEFIP CORRESPONDENTE A CONTRIBUIÇÃO PREVIDENCIÁRIA, EQUIVALE A CONFISSÃO DE DÍVIDA DOS VALORES DELA DECORRENTES E CONSTITUI (EM) CRÉDITO(S) PASSÍVEL(IS) DE INSCRIÇÃO EM DÍVIDA ATIVA, NA AUSÊNCIA DO OPORTUNO RECOLHIMENTO OU PARCELAMENTO, E CONSEQUENTE EXECUÇÃO JUDICIAL NOS TERMOS DA LEI No 6.830/80.

O EMPREGADOR/CONTRIBUINTE, RENUNCIANDO EXPRESSAMENTE A QUALQUER CONTESTAÇÃO QUANTO AO VALOR E PROCEDÊNCIA DESTA DECLARAÇÃO/DÍVIDA, ASSUME INTEGRAL RESPONSABILIDADE PELA EXATIDÃO DO MONTANTE DECLARADO E CONFESSADO, FICANDO, ENTRETANTO, RESERVADO A SECRETARIA DA RECEITA FEDERAL DO BRASIL O DIREITO DE APURAR, A QUALQUER TEMPO, A EXISTÊNCIA DE OUTRAS IMPORTANCIAS DEVIDAS NÃO INCLUÍDAS NESTE INSTRUMENTO, AINDA QUE RELATIVAS AO MESMO PERÍODO.

O EMPREGADOR/CONTRIBUINTE RECONHECE QUE A PRESENTE CONFISSÃO DE DÍVIDA NÃO OBRIGA A SECRETARIA DA RECEITA FEDERAL DO BRASIL A EXPEDIR DOCUMENTO COMPROBATORIO DA INEXISTENCIA DE DÉBITO, SALVO SE SEU CRÉDITO FOR GARANTIDO NA FORMA DOS ARTS. 258 E 259 DO REGULAMENTO DA PREVIDÊNCIA SOCIAL, APROVADO PELO DECRETO 3.048, DE 12/05/1999, E ALTERAÇÕES POSTERIORES.

RELAÇÃO DOS TRABALHADORES CONSTANTES NO ARQUIVO SEFIP
 MODALIDADE : 1-DECLARAÇÃO AO FGTS E À PREVIDÊNCIA

EMPRESA: CAMARA MUNICIPAL DA CAMPANHA	COMP: 05/2017	COD REC: 115	COD GPS: 2402	FPAS: 582	OUTRAS ENT:	SIMPLES: 1	RAT: 2,0	INSCRIÇÃO: 03.644.213/0001-44		
TOMADOR/OBRA:	REM SEM 13° SAL	REM 13° SAL	BASE CÁL 13° SAL	PIS/PASEP/CI	CONTRIB SEG DEVIDA	ADMISSÃO	CAT	OCOR	DATA/COD MOVIMENTAÇÃO	CBO
			BASE CÁL PREV SOCIAL	13° SAL PREV SOC					DEPÓSITO	JAM
ANA PAULA ALVES FONSECA ARAUJO	2.933,77	0,00	125.49263.28-8	0,00	01/02/2001	20			0,00	01114
ANDRE LUIZ DIAS FERREIRA PINTO	3.445,75	0,00	125.85050.34-5	0,00	03/02/2005	20			0,00	02611
CARLOS CESAR CASTRO	3.743,50	0,00	122.77783.87-2	0,00	01/01/2017	19	05		0,00	01111
EDVALDO LIRA DA SILVA	3.743,50	0,00	105.58516.14-6	0,00	01/01/2017	19	05		0,00	01111
GILLSON CEZAR PROK	3.743,50	0,00	116.11549.70-6	0,00	01/01/2017	19	05		0,00	01111
GUILHERME DE SOUZA SERRANO	3.743,50	0,00	124.17637.52-0	0,00	01/01/2017	19	05		0,00	01111
HAMILTON PIRES DE RESENDE	3.743,50	0,00	108.66588.49-0	0,00	01/01/2017	19	05		0,00	01111
JOAO PAULO BAENA ALVES	3.743,50	3.743,50	201.12445.63-7	0,00	01/01/2017	19	05		0,00	01111
LEANDRO PROCK VALERIO	3.743,50	0,00	182.21623.68-2	0,00	01/01/2017	19			0,00	01111
LOURDES SILVA DE SOUZA	3.743,50	0,00	170.01539.14-5	0,00	01/01/2017	19			0,00	01111
NEVITOM BORGES DA COSTA	3.743,50	0,00	132.80247.34-8	0,00	01/01/2017	19	05		0,00	01111
NILVANDO HENRIQUE MOREIRA	5.235,54	0,00	170.40568.95-9	0,00	02/01/2017	20			0,00	01114
PAULO HENRIQUE FURTADO	3.743,50	0,00	123.37316.60-4	0,00	01/01/2017	19	05		0,00	01111
RODRIGO JOSE DE CARVALHO	3.743,50	0,00	128.54213.34-5	0,00	01/01/2017	19	05		0,00	01111

TOTAIS DA EMPRESA/TOMADOR

52.793,56 3.743,50 0,00 5.807,22 0,00 0,00

RELAÇÃO DOS TRABALHADORES CONSTANTES NO ARQUIVO SEFIP
 RESUMO DO FECHAMENTO - EMPRESA
 MODALIDADE : 1-DECLARAÇÃO AO FGTS E À PREVIDÊNCIA

Nº ARQUIVO: IAFgggQ3Uar0000-3
 INSCRIÇÃO: 03.644.213/0001-44
 FAP: 0,50 RAT AJUSTADO: 1,00
 INSCRIÇÃO:

Nº DE CONTROLE: HRVnk0ywuU0000-0
 SIMPLES: 1
 RAT: 2,0

EMPRESA: CAMARA MUNICIPAL DA CAMPANHA
 COMP: 05/2017 COD REC: 115 COD GPS: 2402
 TOMADOR/OBRA:

LOGRADOURO: RUA PADRE NATUZZI 779
 CIDADE: CAMPANHA

UF: MG CEP: 37400-000
 BAIRRO: CENTRO

CNAE PREPONDERANTE 8411600
 CNAE: 8411600

CAT	QUANT	REMUNERAÇÃO SEM 13°	REMUNERAÇÃO 13°	BASE CÁL PREV SOC	BASE CÁL 13° PREV SOC
19	11	41.178,50	3.743,50	41.178,50	0,00
20	3	11.615,06	0,00	11.615,06	0,00
TOTALS:	14	52.793,56	3.743,50	52.793,56	0,00

RELACÃO DOS TRABALHADORES CONSTANTES NO ARQUIVO SEFIP
RESUMO DO FECHAMENTO - EMPRESA
FGTS

EMPRESA: CAMARA MUNICIPAL DA CAMPANHA
COMP: 05/2017 COD REC: 115 COD GPS: 2402
TOMADOR/OBRA: N° DE CONTROLE: HRYNK0YwuwU0000-0
FPAS: 582 OUTRAS ENT: SIMPLES: 1 RAT: 2,0
N° ARQUIVO: IAF999Q3Uar0000-3
INSCRIÇÃO: 03.644.213/0001-44
FAP: 0,50 RAT AJUSTADO: 1,00
INSCRIÇÃO:

LOGRADOURO: RUA PADRE NATUZZI 779
CIDADE: CAMPANHA
UF: MG CEP: 37400-000
BAIRRO: CENTRO
CNAE PREPONDERANTE 8411600
CNAE: 8411600

MODALIDADE : 1-DECLARAÇÃO AO FGTS E À PREVIDÊNCIA

FGTS - 8%

REMUNERAÇÃO SEM 13° SALÁRIO

REMUNERAÇÃO 13° SALARIO

QUANTIDADE TRABALHADORES

0,00

0,00

0

SISBB - SISTEMA DE INFORMACOES BANCO DO BRASIL
11/11/2017 - AUTOATENDIMENTO - 09.30.31
1711601711 SEGUNDA VIA 0001

COMPROVANTE DE PAGAMENTO

CLIENTE: CAMARA MUNICIPAL DA CAMPA
AGENCIA: 1711-6 CONTA: 16.322-8

=====

Convenio GPS - CODIGO DE BARRAS		
Codigo de Barras	85830000168-4	93860270240-7
	20364421300-8	01442017059-6
Data do pagamento		02/06/2017
Valor Total		16.893,86

DOCUMENTO: 060203
AUTENTICACAO SISBB: 4.FC6.297.B2E.BDA.2E6

