

**CÂMARA MUNICIPAL DA CAMPANHA - MG**

RUA PADRE NATUZZI, 79 - CENTRO

CNPJ: 03.644.213/0001-44 Telefone: 35 3261-1891

Página: 1

Exercício: 2016

NOTA DE EMPENHO Nº: 43 / ORDINARIO

DOTAÇÃO: 19

O PRESIDENTE DA CÂMARA, para efeito da Execução Orçamentária nos termos da legislação vigente, determina que se Empenhe em 2016 o valor abaixo.

Órgão: 01 PODER LEGISLATIVO  
 Unidade: 02 DEPTO ADMINISTRATIVO E FINANCEIRO  
 Sub-Unidade: 01 SERVICO DE CONTABILIDADE  
 Função: 01 LEGISLATIVA  
 Sub-Função: 031 ACAO LEGISLATIVA  
 Programa: 0001 ACAO LEGISLATIVA  
 Projeto/Atividade: 2.006 MANUTENCAO DO SISTEMA DE INFORMATICA  
 Categoria Econômica: 3000.00.00 DESPESAS CORRENTES  
 Sub-Categoria Econômica: 3300.00.00 OUTRAS DESPESAS CORRENTES  
 Modalidade de Aplicação: 3390.00.00 APLICAÇÕES DIRETAS  
 Elemento: 3390.39.00 OUTROS SERVIÇOS DE TERCEIROS – PESSOA JURÍDICA  
 Sub-Elemento: 3390.39.11 LOCAÇÃO DE SOFTWARES

\*\*\*\*\*

Fonte de Recurso: 100 Recursos Ordinários

Favorecido: 177 - DIRETRIZ INFORMATICA EIRELI

CPF/CNPJ: 22.493.902/0001-40

Endereço: RUA SALOME LEITE ALVARENGA, 86

Bairro: VILA VERONICA

Município: VARGINHA

UF: MG

**Especificação dos Materiais ou Serviços**

80 - GERAL

CONTRATO FIRMADO OBJETIVANDO LICENÇA DE USO DOS SISTEMAS VETOR RH, RUBI, LEGISLADOR, MAQUIAVEL, SUPPLY, FORTUNE, MUNICIPAL GESTÃO, TRANSPARENCIA E CONTAS. COMPETENCIA JANEIRO 2016

Valor: 1.816,70 (Um Mil Oitocentos e Dezesesseis Reais e Setenta Centavos)

Emissão  
04/01/2016

Ordenador: PEDRO MESSIAS ALVES

**Demonstração**

Despesa Bruta:	1.816,70	Saldo Anterior:	29.125,00
Desconto:	27,26	Despesa Empenhada:	1.816,70
Despesa Líquida:	1.789,44	Saldo Disponível:	27.308,30

Licitação: PREGÃO  
 Número: 1  
 Data: 04/01/2016  
 Processo: 1

Número:  
 Data:

SILVANA APARECIDA DOMINGUES ARANTES  
 DIRETORA ADMINISTRAT. E FINANC.

**Liquidação**

A Liquidação da Despesa descrita nesta NOTA DE EMPENHO procedeu-se com base no documento apresentado, onde demonstra a entrega do material ou serviço.

Data: 01/02/2016

Liquidante: ANA PAULA ALVES FONSECA ARAUJO CPF 030.404.776-76

**Autorização de Pagamento**

Na TESOURARIA

Face a Liquidação da Despesa acima processada, autorizo o Pagamento deste valor ao Favorecido ou ao seu Procurador devidamente documentado.

Data: 02 / 02 / 2016

Assinante:  
PEDRO MESSIAS ALVES

Tesoureiro:

**Recibo**

Recebi em 02/02/2016, da(o) CÂMARA MUNICIPAL DA CAMPANHA, o valor líquido acima mencionado referente a Despesa com materiais ou serviços acima especificados, para o qual dou quitação, para um só efeito.

Banco / Agência / Conta / INFORMADO

001 / 1711-6 / 16322-8 / 0000020202

Documento (Tipo / Número) Recurso

Nome:

Assinatura:

**PAGO EM**

02 FEV. 2016

**BANCO DO BRASIL  
CAMPANHA-MG****CONTROLE INTERNO**

Examinamos o processo da Despesa em conformidade com as disposições Legais que normatizam seu processamento.

Presidente do Controle Interno



Dotação 01.02.01.01.031.0001.2.006.3390.39.00 Reduzido 19 Fonte de Recurso 100

Descrição MANUTENCAO DO SISTEMA DE INFORMATICA

Fornecedor DIRETRIZ INFORMATICA EIRELI

CNPJ/CPF 22.493.902/0001-40

Inscrição Estadual

RUA SALOMÉ LEITE ALVARENGA, 86, VILA VERÔNICA, Cep.: 37026-480, VARGINHA - MG. Fone: 35 2105-3105/ Fax:  
35 2105-3105

Valor R\$ 1.816,70

Modalidade: Compra Direta - 00011/2016

Histórico

LICENÇA DE USO DE SISTEMA VETORH / RUBI / LEGISLADOR / MAQUIAVEL / SUPPLY / FORTUNE / MUNICIPAL  
GESTÃO / TRANSPARENCIA / CONTAS





**Prefeitura Municipal de Varginha**

**Secretaria Municipal da Fazenda**

**Nota Fiscal Eletrônica de Serviços - NF-e**

**RPS no. 14.320 Série: NFS, Emitido em: 01/02/2016**

Número da Nota  
7.571/NFE

Data e Hora de Emissão  
01/02/2016 10:07:51

Código de Verificação  
368C685894034D04EB83

Página 2 / 2

Recebi(emos) de DIRETRIZ INFORMÁTICA EIRELI  
os serviços constantes na Nota Fiscal Eletrônica ao lado.

/ /

Data

Identificação do Recebedor

Dados que identificam a nota

Número da Nota  
7.571/NFE

Emissão  
01/02/2016 10:07:51

Código de verificação  
368C685894034D04EB83



**Prefeitura Municipal de Varginha**

Secretaria Municipal da Fazenda

**Nota Fiscal Eletrônica de Serviços - NF-e****RPS no. 14.320 Série: NFS, Emitido em: 01/02/2016**Número da Nota  
7.571/NFEData e Hora de Emissão  
01/02/2016 10:07:51Código de Verificação  
368C685894034D04EB83

Página 1 / 2

**PRESTADOR**

CNPJ : 22.493.902/0001-40

Inscrição Municipal: 5874



Razão Social: DIRETRIZ INFORMÁTICA EIRELI

Endereço : Rua Salome Leite Alvarenga - Num: 86

Bairro : Vila Verônica - CEP: 37.026-480

Município : VARGINHA - MG

Telefone: (35) 2105-3105

E-mail : financeiro@diretriz.net

## Dados da Nota

**TOMADOR**

CNPJ : 03.644.213/0001-44

IE:

IM:

Razão Social: CAM. CAMPANHA - MG

Endereço : RUA RUA PADRE NATUZZI - Num: 79. Bairro: CENTRO - CEP: 37.400-000

Município : CAMPANHA - MG

E-mail : contabilidade@camaracampanha.mg.gov.br

**Local de Prestação de Serviço**

Endereço : RUA Rua Salome Leite Alvarenga - Num: 86

Bairro : Vila Veronica - CEP: 37.026-480

Município: VARGINHA - MG

**Discriminação do Serviço**LUT801001 - Qtd: 1.00 - VETORH - RUBI - ATE 50 FUNC. - Ref.: 01/2016 - P.Unit:  
291.74 - Total: 291.74

Banco do Brasil Ag. 0032-9 CC. 55946-6

Observacao:

**Dedução / Outras Informações**

IR

**VALOR TOTAL DA NOTA = R\$ 291,74**

Código do Serviço: 01.05 - Licenciamento ou cessão de direito de uso de programas de computação

Deduções (R\$)	Base de Cálculo (R\$)	Alíquota (%)	Valor do ISS (R\$)	Retenção Fonte (R\$)
0,00	291,74	3,00	8,75	0,00

**Retenções na Fonte pelo Tomador**

IR	Tot.Trib:				
4,38	4,38				

**VALOR LIQUIDO = R\$ 287,36****Dados do Vencimento**

Valor Documento R\$: 0,00

Forma Pgto:

**Outras Informações**

- Esta NF-e substitui o RPS 14.320 Série NFS.
- Data de vencimento do ISS desta Nf-e: 15/03/2016.
- Valor aproximado de Tributos: Municipal: 8,75 (3,00%)

**PAGO EM**

02 FEV. 2016

**BANCO DO BRASIL  
CAMPANHA-MG**

BANCO DO BRASIL | 001-9

## RECIBO DO SACADO

Local de Pagamento PAGÁVEL EM QUALQUER BANCO ATÉ O VENCIMENTO, APÓS SOMENTE NO BANCO DO BRASIL					VENCIMENTO	
Cedente DIRETRIZ INFORMATICA EIRELI					Agência/Código Cedente 0032-9/055946-6	
Data do Documento 01/02/2016	Nr. do Documento 14320E-1	Espécie Doc. DS	Aceite N	Data do Processamento 01/02/2016	Nosso Número 00000000000120696	
Uso do Banco	Carteira 18	Espécie da Moeda R\$	Quantidade	Valor da Moeda	(=) Valor do Documento 287,36	
					(-) Abatimento	
					(-) Desconto	0,00
					(+) Multa/Acréscimos	
					(+) Juros	
					(=) Valor Cobrado	
Sacado: CAM. CAMPANHA - MG RUA PADRE NATUZZI CAMPANHA MG 37400-000					03.644.213/0001-44	

Autenticação Mecânica

**Prezado Cliente, a data de vencimento deste título é: 11/02/2016**  
**Favor colocar a data em que estiver efetuando o pagamento no**  
**campo Vencimento da Ficha de Compensação e Recibo do**  
**Sacado.**  
**Dados para Depósito: Banco do Brasil - Ag: 0032-9 CC: 55.946-6**

BANCO DO BRASIL | 001-9 | 00199.32532 20000.000008 00120.696216 1 00000000028736

Local de Pagamento PAGÁVEL EM QUALQUER BANCO ATÉ O VENCIMENTO, APÓS SOMENTE NO BANCO DO BRASIL					VENCIMENTO	
Cedente DIRETRIZ INFORMATICA EIRELI					Agência/Código do Cedente 0032-9/055946-6	
Data do Documento 01/02/2016	Nr. do Documento 14320E-1	Espécie Doc. DS	Aceite N	Data do Processamento 01/02/2016	Nosso Número 00000000000120696	
Uso do Banco	Carteira 18	Espécie da Moeda R\$	Quantidade	Valor da Moeda	(=) Valor do Documento 287,36	
<div style="text-align: center;">  </div>					(-) Abatimento	
					(-) Desconto	
					(+) Multa/Acréscimos	
					(+) Juros	
					(=) Valor Cobrado	
Sacado: CAM. CAMPANHA - MG RUA PADRE NATUZZI CAMPANHA MG 37400-000					03.644.213/0001-44	

FICHA DE COMPENSAÇÃO

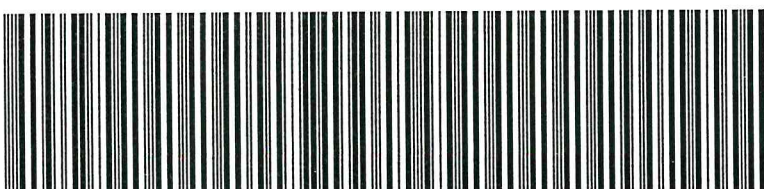

Autenticação Mecânica no Verso

## **Admin Financeiro**

---

**De:** "Nota Fiscal Eletronica" <nfe@etransparencia.com.br>  
**Para:** "CAM.+CAMPANHA+-+MG 00000000000003106579"  
<contabilidade@camaracampanha.mg.gov.br>

**Enviada em:** segunda-feira, 1 de fevereiro de 2016 10:10

**Assunto:** NFE - Nota Fiscal Eletrônica

Esta mensagem refere-se à Nota Fiscal Eletrônica de Serviços No. 7571 emitida pelo prestador de serviços:

Razão Social: DIRETRIZ INFORMÁTICA EIRELI

CCM: 5874

CNPJ: 22.493.902/0001-40

Para visualizá-la acesse o link a seguir:

[https://nfe.etransparencia.com.br/mg.varginha/nfe/stubimprimenfe.aspx?7571\\_1439\\_368C685894034D04EB83\\_INSA5A9E996B1B31EBC07E2](https://nfe.etransparencia.com.br/mg.varginha/nfe/stubimprimenfe.aspx?7571_1439_368C685894034D04EB83_INSA5A9E996B1B31EBC07E2)

Caso não consiga visualizar, copie o link e abra em um dos navegadores recomendados (Chrome, Firefox) nos Sistemas Operacionais (Windows 7 ou posterior)

Alternativamente, acesse o portal

<https://nfe.etransparencia.com.br/mg.varginha/nfe/principal.aspx> e verifique a autenticidade desta NF-e informando os dados a seguir:

CNPJ do Prestador: 22.493.902/0001-40

Número da NF-e: 7571

Primeiro Código de Verificação: 368C685894034D04EB83

Segundo Código de Verificação: INSA5A9E996B1B31EBC07E2

Este e-mail foi enviado automaticamente pelo sistema da Nota Fiscal de Serviços Eletrônica.  
Favor não responder. Para maiores informações, entre em contato com a prefeitura.

Prefeitura Municipal de Varginha

[www.varginha.mg.gov.br/](http://www.varginha.mg.gov.br/)



**Prefeitura Municipal de Varginha**

Secretaria Municipal da Fazenda

**Nota Fiscal Eletrônica de Serviços - NF-e**  
**RPS no. 14.321 Série: NFS, Emitido em: 01/02/2016**Número da Nota  
7.572/NFEData e Hora de Emissão  
01/02/2016 10:07:51Código de Verificação  
88A43DE741A6242E2D5B

Página 1 / 2

**PRESTADOR**

CNPJ : 22.493.902/0001-40 Inscrição Municipal: 5874  
 Razão Social: DIRETRIZ INFORMÁTICA EIRELI  
 Endereço : Rua Salome Leite Alvarenga - Num: 86  
 Bairro : Vila Verônica - CEP: 37.026-480  
 Município : VARGINHA - MG Telephone: (35) 2105-3105  
 E-mail : financeiro@diretriz.net



## Dados da Nota

**TOMADOR**

CNPJ : 03.644.213/0001-44 IE: IM:  
 Razão Social: CAM. CAMPANHA - MG  
 Endereço : RUA RUA PADRE NATUZZI - Num: 79. Bairro: CENTRO - CEP: 37.400-000  
 Município : CAMPANHA - MG  
 E-mail : contabilidade@camaracampanha.mg.gov.br

**Local de Prestação de Serviço**

Endereço : RUA Rua Salome Leite Alvarenga - Num: 86  
 Bairro : Vila Veronica - CEP: 37.026-480 Município: VARGINHA - MG

**Discriminação do Serviço**

MAN603501 - Qtd: 1.00 - LEGISLADOR (ate 5 estacoes) DE 9 A 11 VEREADORES - Ref.:  
 01/2016 - P.Unit: 455.63 - Total: 455.63  
 MAN604503 - Qtd: 1.00 - LEGISLADOR IMAGEM - Ref.: 01/2016 - P.Unit: 92.99 -  
 Total: 92.99

Banco do Brasil Ag. 0032-9 CC. 55946-6

Observacao:

**Dedução / Outras Informações**

IR

**VALOR TOTAL DA NOTA = R\$ 548,62**

Código do Serviço: 01.07 - Suporte técnico em informática, inclusive instalação, configuração e manutenção de programas de comp

Deduções (R\$)	Base de Cálculo (R\$)	Aliquota (%)	Valor do ISS (R\$)	Retenção Fonte (R\$)
0,00	548,62	3,00	16,46	0,00
Retenções na Fonte pelo Tomador				
IR	Tot. Trib:			
8,23	8,23			

VALOR LIQUIDO = R\$ 532,16

Dados do Vencimento

Valor Documento R\$: 0,00

Forma Pgto:

**Outras Informações**

- Esta NF-e substitui o RPS 14.321 Série NFS.
- Data de vencimento do ISS desta Nf-e: 15/03/2016.

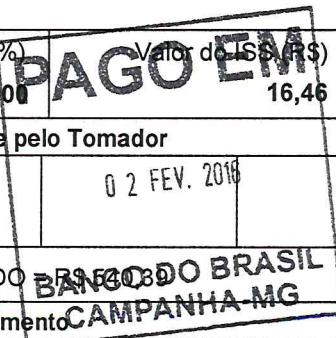



**Prefeitura Municipal de Varginha**

**Secretaria Municipal da Fazenda**

**Nota Fiscal Eletrônica de Serviços - NF-e**

**RPS no. 14.321 Série: NFS, Emitido em: 01/02/2016**

Número da Nota  
7.572/NFE

Data e Hora de Emissão  
01/02/2016 10:07:51

Código de Verificação  
88A43DE741A6242E2D5B

Página 2 / 2

- Valor aproximado de Tributos: Municipal:16,46 (3,00%)

Recebi(emos) de DIRETRIZ INFORMÁTICA EIRELI  
os serviços constantes na Nota Fiscal Eletrônica ao lado.

/ /

Data

Identificação do Recebedor

Dados que identificam a nota

Número da Nota  
7.572/NFE

Emissão  
01/02/2016 10:07:51

Código de verificação  
88A43DE741A6242E2D5B



**PAGO EM**

02 FEV. 2016

**BANCO DO BRASIL  
CAMPANHA-MG**



BANCO DO BRASIL | 001-9

RECIBO DO SACADO

Local de Pagamento PAGÁVEL EM QUALQUER BANCO ATÉ O VENCIMENTO, APÓS SOMENTE NO BANCO DO BRASIL					VENCIMENTO	
Cedente DIRETRIZ INFORMATICA EIRELI					Agência/Código Cedente 0032-9/055946-6	
Data do Documento 01/02/2016	Nr. do Documento 14321E-1	Espécie Doc. DS	Aceite N	Data do Processamento 01/02/2016	Nosso Número 00000000000120698	
Uso do Banco	Carteira 18	Espécie da Moeda R\$	Quantidade	Valor da Moeda	(=) Valor do Documento 540,39	
					(-) Abatimento	
					(-) Desconto 0,00	
					(+) Multa/Acréscimos	
					(+) Juros	
					(=) Valor Cobrado	
Sacado: CAM. CAMPANHA - MG RUA PADRE NATUZZI CAMPANHA MG 37400-000					03.644.213/0001-44	

Autenticação Mecânica

Prezado Cliente, a data de vencimento deste título é: 11/02/2016

*Favor colocar a data em que estiver efetuando o pagamento no campo Vencimento da Ficha de Compensação e Recibo do Sacado.*

**Dados para Depósito: Banco do Brasil - Ag: 0032-9 CC: 55.946-6**

BANCO DO BRASIL | 001-9 | 00199.32532 20000.000008 00120.698212 1 00000000054039

Local de Pagamento PAGÁVEL EM QUALQUER BANCO ATÉ O VENCIMENTO, APÓS SOMENTE NO BANCO DO BRASIL					VENCIMENTO	
Cedente DIRETRIZ INFORMATICA EIRELI					Agência/Código do Cedente 0032-9/055946-6	
Data do Documento 01/02/2016	Nr. do Documento 14321E-1	Espécie Doc. DS	Aceite N	Data do Processamento 01/02/2016	Nosso Número 00000000000120698	
Uso do Banco	Carteira 18	Espécie da Moeda R\$	Quantidade	Valor da Moeda	(=) Valor do Documento 540,39	
					(-) Abatimento	
					(-) Desconto	
					(+) Multa/Acréscimos	
					(+) Juros	
					(=) Valor Cobrado	
Sacado: CAM. CAMPANHA - MG RUA PADRE NATUZZI CAMPANHA MG 37400-000					03.644.213/0001-44	

PAGO EM

02 FEV. 2016

BANCO DO BRASIL  
CAMPANHA-MG

FICHA DE COMPENSAÇÃO

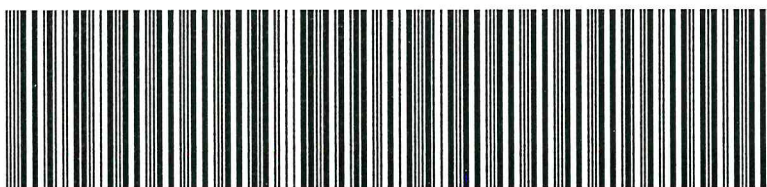

Autenticação Mecânica no Verso

**Admin Financeiro**

---

**De:** "Nota Fiscal Eletronica" <nfe@etransparencia.com.br>  
**Para:** "CAM.+CAMPANHA+--+MG 0000000000003106581"  
<contabilidade@camaracampanha.mg.gov.br>

**Enviada em:** segunda-feira, 1 de fevereiro de 2016 10:10

**Assunto:** NFE - Nota Fiscal Eletrônica

Esta mensagem refere-se à Nota Fiscal Eletrônica de Serviços No. 7572 emitida pelo prestador de serviços:

Razão Social: DIRETRIZ INFORMÁTICA EIRELI

CCM: 5874

CNPJ: 22.493.902/0001-40

Para visualizá-la acesse o link a seguir:

[https://nfe.etransparencia.com.br/mg.varginha/nfe/stubimprimenfe.aspx?  
7572 1439 88A43DE741A6242E2D5B INSBCCF5FED4DB4090197BA](https://nfe.etransparencia.com.br/mg.varginha/nfe/stubimprimenfe.aspx?7572%201439%2088A43DE741A6242E2D5B%20INSBCCF5FED4DB4090197BA)

Caso não consiga visualizar, copie o link e abra em um dos navegadores recomendados (Chrome, Firefox) nos Sistemas Operacionais (Windows 7 ou posterior)

Alternativamente, acesse o portal

<https://nfe.etransparencia.com.br/mg.varginha/nfe/principal.aspx> e verifique a autenticidade desta NF-e informando os dados a seguir:

CNPJ do Prestador: 22.493.902/0001-40

Número da NF-e: 7572

Primeiro Código de Verificação: 88A43DE741A6242E2D5B

Segundo Código de Verificação: INSBCCF5FED4DB4090197BA

Este e-mail foi enviado automaticamente pelo sistema da Nota Fiscal de Serviços Eletrônica. Favor não responder. Para maiores informações, entre em contato com a prefeitura.

Prefeitura Municipal de Varginha  
[www.varginha.mg.gov.br/](http://www.varginha.mg.gov.br/)



**Prefeitura Municipal de Varginha**

Secretaria Municipal da Fazenda

**Nota Fiscal Eletrônica de Serviços - NF-e**  
**RPS no. 14.322 Série: NFS, Emitido em: 01/02/2016**Número da Nota  
7.573/NFEData e Hora de Emissão  
01/02/2016 10:07:51Código de Verificação  
A93F693DA9359ABA84EE

Página 1 / 2

**PRESTADOR**

CNPJ : 22.493.902/0001-40 Inscrição Municipal: 5874  
Razão Social: DIRETRIZ INFORMÁTICA EIRELI  
Endereço : Rua Salome Leite Alvarenga - Num: 86  
Bairro : Vila Verônica - CEP: 37.026-480  
Município : VARGINHA - MG Telefone: (35) 2105-3105  
E-mail : financeiro@diretriz.net



## Dados da Nota

**TOMADOR**

CNPJ : 03.644.213/0001-44 IE: IM:  
Razão Social: CAM. CAMPANHA - MG  
Endereço : RUA RUA PADRE NATUZZI - Num: 79. Bairro: CENTRO - CEP: 37.400-000  
Município : CAMPANHA - MG  
E-mail : contabilidade@camaracampanha.mg.gov.br

**Local de Prestação de Serviço**

Endereço : RUA Rua Salome Leite Alvarenga - Num: 86  
Bairro : Vila Veronica - CEP: 37.026-480 Município: VARGINHA - MG

**Discriminação do Serviço**

MAN020020 - Qtd: 1.00 - MAQUIAVEL - MODULO: SUPPLY ATE 20.000 H. - Ref.: 01/2016 -  
P.Unit: 180.39 - Total: 180.39

Banco do Brasil Ag. 0032-9 CC. 55946-6

Observacao:

**Dedução / Outras Informações**

IR

**VALOR TOTAL DA NOTA = R\$ 180,39**

Código do Serviço: 01.07 - Suporte técnico em informática, inclusive instalação,  
configuração e manutenção de programas de comp

Deduções (R\$)	Base de Cálculo (R\$)	Alíquota (%)	Valor do ISS (R\$)	Retenção Fonte (R\$)
0,00	180,39	3,00	5,41	0,00

**Retenções na Fonte pelo Tomador**

IR	Tot.Trib:				
2,71	2,71				

VALOR LIQUIDO = R\$ 177,68

**Dados do Vencimento**

Valor Documento R\$: 0,00

Forma Pgto:

**Outras Informações**

- Esta NF-e substitui o RPS 14.322 Série NFS.
- Data de vencimento do ISS desta Nf-e: 15/03/2016.
- Valor aproximado de Tributos: Municipal: 5,41 (3,00%)





**Prefeitura Municipal de Varginha**

Secretaria Municipal da Fazenda

**Nota Fiscal Eletrônica de Serviços - NF-e**

**RPS no. 14.322 Série: NFS, Emitido em: 01/02/2016**

Número da Nota  
7.573/NFE

Data e Hora de Emissão  
01/02/2016 10:07:51

Código de Verificação  
A93F693DA9359ABA84EE

Página 2 / 2

Recebi(emos) de DIRETRIZ INFORMÁTICA EIRELI  
os serviços constantes na Nota Fiscal Eletrônica ao lado.

Dados que identificam a nota

Número da Nota  
7.573/NFE

Emissão  
01/02/2016 10:07:51

Código de verificação  
A93F693DA9359ABA84EE



/ /

Data

Identificação do Recebedor



BANCO DO BRASIL   001-9					RECIBO DO SACADO	
Local do Pagamento PAGÁVEL EM QUALQUER BANCO ATÉ O VENCIMENTO, APÓS SOMENTE NO BANCO DO BRASIL					VENCIMENTO	
Cedente DIRETRIZ INFORMATICA EIRELI					Agência/Código Cedente 0032-9/055946-6	
Data do Documento 01/02/2016	Nr. do Documento 14322E-1	Espécie Doc. DS	Aceite N	Data do Processamento 01/02/2016	Nosso Número 0000000000120700	
Uso do Banco	Carteira 18	Espécie da Moeda R\$	Quantidade	Valor da Moeda	(=) Valor do Documento 177,68	
					(-) Abatimento	
					(-) Desconto 0,00	
					(+) Multa/Acréscimos	
					(+) Juros	
					(=) Valor Cobrado	
Sacado: CAM. CAMPANHA - MG RUA PADRE NATUZZI CAMPANHA MG 37400-000					03.644.213/0001-44  Autenticação Mecânica	

**Prezado Cliente, a data de vencimento deste título é: 11/02/2016**  
**Favor colocar a data em que estiver efetuando o pagamento no campo Vencimento da Ficha de Compensação e Recibo do Sacado.**  
**Dados para Depósito: Banco do Brasil - Ag: 0032-9 CC: 55.946-6**

BANCO DO BRASIL   001-9   00199.32532 20000.000008 00120.700216 4 00000000017768					VENCIMENTO	
Local de Pagamento PAGÁVEL EM QUALQUER BANCO ATÉ O VENCIMENTO, APÓS SOMENTE NO BANCO DO BRASIL					Agência/Código do Cedente 0032-9/055946-6	
Cedente DIRETRIZ INFORMATICA EIRELI					Nosso Número 0000000000120700	
Data do Documento 01/02/2016	Nr. do Documento 14322E-1	Espécie Doc. DS	Aceite N	Data do Processamento 01/02/2016	(=) Valor do Documento 177,68	
Uso do Banco	Carteira 18	Espécie da Moeda R\$	Quantidade	Valor da Moeda	(-) Abatimento	
					(-) Desconto	
					(+) Multa/Acréscimos	
					(+) Juros	
					(=) Valor Cobrado	
					Sacado: CAM. CAMPANHA - MG RUA PADRE NATUZZI CAMPANHA MG 37400-000	

**PAGO EM**  
 02 FEV. 2016  
 BANCO DO BRASIL  
 CAMPANHA-MG

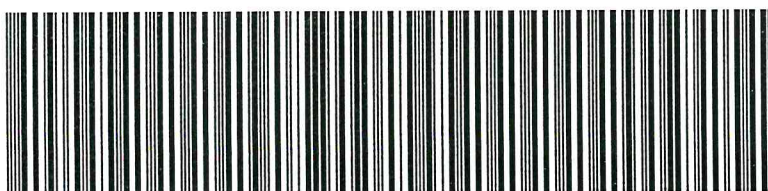

Autenticação Mecânica no Verso

**Admin Financeiro**

---

**De:** "Nota Fiscal Eletronica" <nfe@etransparencia.com.br>  
**Para:** "CAM.+CAMPANHA+--+MG 00000000000003106582"  
<contabilidade@camaracampanha.mg.gov.br>  
**Enviada em:** segunda-feira, 1 de fevereiro de 2016 10:10  
**Assunto:** NFE - Nota Fiscal Eletrônica

Esta mensagem refere-se à Nota Fiscal Eletrônica de Serviços No. 7573 emitida pelo prestador de serviços:

Razão Social: DIRETRIZ INFORMÁTICA EIRELI  
CCM: 5874  
CNPJ: 22.493.902/0001-40

Para visualizá-la acesse o link a seguir:

[https://nfe.etransparencia.com.br/mg.varginha/nfe/stubimprimenfe.aspx?7573\\_1439\\_A93F693DA9359ABA84EE\\_INSA0482150741F001C89F4](https://nfe.etransparencia.com.br/mg.varginha/nfe/stubimprimenfe.aspx?7573_1439_A93F693DA9359ABA84EE_INSA0482150741F001C89F4)

Caso não consiga visualizar, copie o link e abra em um dos navegadores recomendados (Chrome, Firefox) nos Sistemas Operacionais (Windows 7 ou posterior)

Alternativamente, acesse o portal

<https://nfe.etransparencia.com.br/mg.varginha/nfe/principal.aspx> e verifique a autenticidade desta NF-e informando os dados a seguir:

CNPJ do Prestador: 22.493.902/0001-40

Número da NF-e: 7573

Primeiro Código de Verificação: A93F693DA9359ABA84EE

Segundo Código de Verificação: INSA0482150741F001C89F4

Este e-mail foi enviado automaticamente pelo sistema da Nota Fiscal de Serviços Eletrônica.  
Favor não responder. Para maiores informações, entre em contato com a prefeitura.

Prefeitura Municipal de Varginha  
[www.varginha.mg.gov.br/](http://www.varginha.mg.gov.br/)



**Prefeitura Municipal de Varginha**

Secretaria Municipal da Fazenda

**Nota Fiscal Eletrônica de Serviços - NF-e****RPS no. 14.323 Série: NFS, Emitido em: 01/02/2016**Número da Nota  
7.574/NFEData e Hora de Emissão  
01/02/2016 10:07:52Código de Verificação  
1C0F18B56BA8D648EFF1

Página 1 / 2

**PRESTADOR**

CNPJ : 22.493.902/0001-40 Inscrição Municipal: 5874  
 Razão Social: DIRETRIZ INFORMÁTICA EIRELI  
 Endereço : Rua Salome Leite Alvarenga - Num: 86  
 Bairro : Vila Verônica - CEP: 37.026-480  
 Município : VARGINHA - MG Telefone: (35) 2105-3105  
 E-mail : financeiro@diretriz.net

Dados da Nota

**TOMADOR**

CNPJ : 03.644.213/0001-44 IE: IM:  
 Razão Social: CAM. CAMPANHA - MG  
 Endereço : RUA RUA PADRE NATUZZI - Num: 79. Bairro: CENTRO - CEP: 37.400-000  
 Município : CAMPANHA - MG  
 E-mail : contabilidade@camaracampanha.mg.gov.br

**Local de Prestação de Serviço**

Endereço :RUA Rua Salome Leite Alvarenga - Num: 86  
 Bairro :Vila Veronica - CEP: 37.026-480 Município: VARGINHA - MG

**Discriminação do Serviço**

MAN007020 - Qtd: 1.00 - MAQUIAVEL - MODULO: FORTUNE ATE 20.000 H. - Ref.: 01/2016  
 - P.Unit: 106.96 - Total: 106.96  
 MAN035020 - Qtd: 1.00 - MAQUIAVEL - PLAN./GESTAO/RESUL./GERENCIAL ate 20.000 H. -  
 Ref.: 01/2016 - P.Unit: 466.44 - Total: 466.44  
 MAN055020 - Qtd: 1.00 - MUNICIPAL-NET\_TRANSPARENCIA-WEB ate 20.000 Hab. - Ref.:  
 01/2016 - P.Unit: 151.10 - Total: 151.10  
 MAN099100 - Qtd: 1.00 - HOME-PAGE CONTAS PUBLICAS - Ref.: 01/2016 - P.Unit:  
 71.45 - Total: 71.45

Banco do Brasil Ag. 0032-9 CC. 55946-6

Observacao:

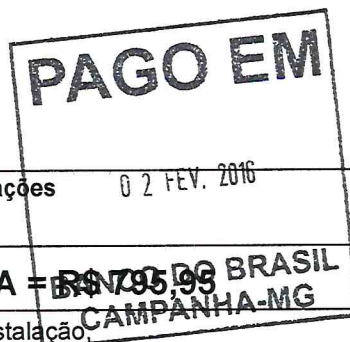
**Dedução / Outras Informações**

02 FEV. 2016

IR

**VALOR TOTAL DA NOTA = R\$ 795,95**

Código do Serviço: 01.07 - Suporte técnico em informática, inclusive instalação, configuração e manutenção de programas de comp

Deduções (R\$)	Base de Cálculo (R\$)	Alíquota (%)	Valor do ISS (R\$)	Retenção Fonte (R\$)
0,00	795,95	3,00	23,88	0,00

**Retenções na Fonte pelo Tomador**

IR	Tot.Trib:				
11,94	11,94				

**VALOR LIQUIDO = R\$ 784,01****Dados do Vencimento**



**Prefeitura Municipal de Varginha**

Secretaria Municipal da Fazenda

**Nota Fiscal Eletrônica de Serviços - NF-e**

**RPS no. 14.323 Série: NFS, Emitido em: 01/02/2016**

Número da Nota  
7.574/NFE

Data e Hora de Emissão  
01/02/2016 10:07:52

Código de Verificação  
1C0F18B56BA8D648EFF1

Página 2 / 2

Valor Documento R\$: 0,00

Forma Pgto:

**Outras Informações**

- Esta NF-e substitui o RPS 14.323 Série NFS.
- Data de vencimento do ISS desta Nf-e: 15/03/2016.
- Valor aproximado de Tributos: Municipal: 23,88 (3,00%)

Recebi(emos) de DIRETRIZ INFORMÁTICA EIRELI  
os serviços constantes na Nota Fiscal Eletrônica ao lado.

Dados que identificam a nota

Número da Nota  
7.574/NFE

Emissão  
01/02/2016 10:07:52

Código de verificação  
1C0F18B56BA8D648EFF1



/ /  
Data

Identificação do Recebedor

**PAGO EM**

02 FEV. 2016

**BANCO DO BRASIL  
CAMPANHA-MG**



## **Admin Financeiro**

---

**De:** "Nota Fiscal Eletronica" <nfe@etransparencia.com.br>  
**Para:** "CAM.+CAMPANHA+-+MG 00000000000003106583"  
<contabilidade@camaracampanha.mg.gov.br>  
**Enviada em:** segunda-feira, 1 de fevereiro de 2016 10:10  
**Assunto:** NFE - Nota Fiscal Eletrônica

Esta mensagem refere-se à Nota Fiscal Eletrônica de Serviços No. 7574 emitida pelo prestador de serviços:

Razão Social: DIRETRIZ INFORMÁTICA EIRELI  
CCM: 5874  
CNPJ: 22.493.902/0001-40

Para visualizá-la acesse o link a seguir:

[https://nfe.etransparencia.com.br/mg.varginha/nfe/stubimprimenfe.aspx?  
7574\\_1439\\_1C0F18B56BA8D648EFF1\\_INSC92A72D1749C99A4EC48](https://nfe.etransparencia.com.br/mg.varginha/nfe/stubimprimenfe.aspx?7574_1439_1C0F18B56BA8D648EFF1_INSC92A72D1749C99A4EC48)

Caso não consiga visualizar, copie o link e abra em um dos navegadores recomendados (Chrome, Firefox) nos Sistemas Operacionais (Windows 7 ou posterior)

Alternativamente, acesse o portal

<https://nfe.etransparencia.com.br/mg.varginha/nfe/principal.aspx> e  
verifique a autenticidade desta NF-e informando os dados a seguir:

CNPJ do Prestador: 22.493.902/0001-40

Número da NF-e: 7574

Primeiro Código de Verificação: 1C0F18B56BA8D648EFF1

Segundo Código de Verificação: INSC92A72D1749C99A4EC48

Este e-mail foi enviado automaticamente pelo sistema da Nota Fiscal de Serviços Eletrônica.  
Favor não responder. Para maiores informações, entre em contato com a prefeitura.

Prefeitura Municipal de Varginha  
[www.varginha.mg.gov.br/](http://www.varginha.mg.gov.br/)





**Prefeitura Municipal de Varginha**

Secretaria Municipal da Fazenda

**Nota Fiscal Eletrônica de Serviços - NF-e**

**RPS no. 14.323 Série: NFS, Emitido em: 01/02/2016**

Número da Nota  
7.574/NFE

Data e Hora de Emissão  
01/02/2016 10:07:52

Código de Verificação  
1C0F18B56BA8D648EFF1

Página 2 / 2

Valor Documento R\$: 0,00

Forma Pgto:

**Outras Informações**

- Esta NF-e substitui o RPS 14.323 Série NFS.
- Data de vencimento do ISS desta Nf-e: 15/03/2016.
- Valor aproximado de Tributos: Municipal: 23,88 (3,00%)

Recebi(emos) de DIRETRIZ INFORMÁTICA EIRELI  
os serviços constantes na Nota Fiscal Eletrônica ao lado.

/ /

Data

Identificação do Recebedor

Dados que identificam a nota

Número da Nota  
7.574/NFE

Emissão  
01/02/2016 10:07:52

Código de verificação  
1C0F18B56BA8D648EFF1



Local de Pagamento PAGÁVEL EM QUALQUER BANCO ATÉ O VENCIMENTO, APÓS SOMENTE NO BANCO DO BRASIL					VENCIMENTO				
Cedente DIRETRIZ INFORMATICA EIRELI					Agência/Código Cedente 0032-9/055946-6				
Data do Documento 01/02/2016	Nr. do Documento 14323E-1	Espécie Doc. DS	Aceite N	Data do Processamento 01/02/2016	Nosso Número 00000000000120702				
Uso do Banco	Carteira 18	Espécie da Moeda R\$	Quantidade	Valor da Moeda	(=) Valor do Documento 784,01				
					(-) Abatimento				
					(+) Desconto				
					0,00				
					(+) Multa/Acréscimos				
					(+) Juros				
					(=) Valor Cobrado				
Sacado: CAM. CAMPANHA - MG RUA PADRE NATUZZI CAMPANHA MG 37400-000					03.644.213/0001-44				

Autenticação Mecânica

**Prezado Cliente, a data de vencimento deste título é: 10/02/2016**

**Favor colocar a data em que estiver efetuando o pagamento no campo Vencimento da Ficha de Compensação e Recibo do Sacado.**

**Dados para Depósito: Banco do Brasil - Ag: 0032-9 CC: 55.946-6**

BANCO DO BRASIL   001-9   00199.32532 20000.000008 00120.702212 8 00000000078401					VENCIMENTO				
Local de Pagamento PAGÁVEL EM QUALQUER BANCO ATÉ O VENCIMENTO, APÓS SOMENTE NO BANCO DO BRASIL					Agência/Código do Cedente 0032-9/055946-6				
Cedente DIRETRIZ INFORMATICA EIRELI					Nosso Número 00000000000120702				
Data do Documento 01/02/2016	Nr. do Documento 14323E-1	Espécie Doc. DS	Aceite N	Data do Processamento 01/02/2016	(=) Valor do Documento 784,01				
Uso do Banco	Carteira 18	Espécie da Moeda R\$	Quantidade	Valor da Moeda	(-) Abatimento				
					(-) Desconto				
					(+) Multa/Acréscimos				
					(+) Juros				
					(=) Valor Cobrado				
Sacado: CAM. CAMPANHA - MG RUA PADRE NATUZZI CAMPANHA MG 37400-000					03.644.213/0001-44				

FICHA DE COMPENSAÇÃO

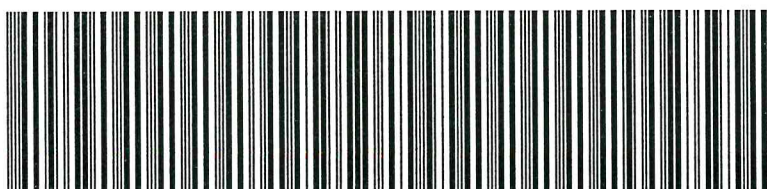

Autenticação Mecânica no Verso

02/02/2016 - BANCO DO BRASIL - 15:20:46  
171101711 0001

COMPROVANTE DE PAGAMENTO DE TITULOS

CLIENTE: CAMARA MUNICIPAL DA CAMPA  
AGENCIA: 1711-6 CONTA: 16.322-8

=====

BANCO DO BRASIL

-----

00199325322000000000800120696216100000000028736  
NR. DOCUMENTO 20.202  
NOSSO NUMERO 120696  
CONVENIO 00932532  
DIRETRIZ INFORMATICA EIRELI  
AG/COD. BENEFICIARIO 0032/00055946  
DATA DO PAGAMENTO 02/02/2016  
VALOR DO DOCUMENTO 287,36  
VALOR CORRADO 287,36

=====

NR.AUTENTICACAO 6.6C3.F3D.485.EB9.E1E

Assinada por J8328087 SILVANA APARECIDA DOMINGUES ARANTES  
JA008475 PEDRO MESSIAS ALVES

02/02/2016 15:12:16  
02/02/2016 15:20:45

Transação efetuada com sucesso.

Transação efetuada com sucesso por: JA008475 PEDRO MESSIAS ALVES.



02/02/2016 - BANCO DO BRASIL - 15:20:46  
171101711 0002

COMPROVANTE DE PAGAMENTO DE TITULOS

CLIENTE: CAMARA MUNICIPAL DA CAMPA  
AGENCIA: 1711-6 CONTA: 16.322-8

=====

BANCO DO BRASIL  
=====

001993253220000000080012069821210000000054039	
NR. DOCUMENTO	20.203
NOSSO NUMERO	120698
CONVENIO	00932532
DIRETRIZ INFORMATICA EIRELI	
AG/COD. BENEFICIARIO	0032/00055946
DATA DO PAGAMENTO	02/02/2016
VALOR DO DOCUMENTO	540,39
VALOR COBRADO	540,39

NR.AUTENTICACAO 6.340.F24.0C5.CE6.FFC

Assinada por J8328087 SILVANA APARECIDA DOMINGUES ARANTES  
JA008475 PEDRO MESSIAS ALVES

02/02/2016 15:17:15  
02/02/2016 15:20:45

Transação efetuada com sucesso.

Transação efetuada com sucesso por: JA008475 PEDRO MESSIAS ALVES.



02/02/2016 - BANCO DO BRASIL - 15:20:46  
171101711 0001

COMPROVANTE DE PAGAMENTO DE TITULOS

CLIENTE: CAMARA MUNICIPAL DA CAMPA  
AGENCIA: 1711-6 CONTA: 16.322-8

=====

BANCO DO BRASIL  
=====

001993253220000000080012070021640000000017768	
NR. DOCUMENTO	20.204
NOSSO NUMERO	120700
CONVENIO	00932532
DIRETRIZ INFORMATICA EIRELI	
AG/COD. BENEFICIARIO	0032/00055946
DATA DO PAGAMENTO	02/02/2016
VALOR DO DOCUMENTO	177,68
VALOR COBRADO	177,68

=====

NR. AUTENTICACAO C. C8C. E56. F42. 9F7. C5A  
Assinada por J8328087 SILVANA APARECIDA DOMINGUES ARANTES  
JA008475 PEDRO MESSIAS ALVES

02/02/2016 15:19:09  
02/02/2016 15:20:45

Transação efetuada com sucesso.

Transação efetuada com sucesso por: JA008475 PEDRO MESSIAS ALVES.



02/02/2016 - BANCO DO BRASIL - 15:20:47  
171101711 0001

COMPROVANTE DE PAGAMENTO DE TITULOS

CLIENTE: CAMARA MUNICIPAL DA CAMPA  
AGENCIA: 1711-6 CONTA: 16.322-8

=====

BANCO DO BRASIL  
-----  
001993253220000000080012070221280000000078401  
NR. DOCUMENTO 20.205  
NOSSO NUMERO 120702  
CONVENIO 00932532  
DIRETRIZ INFORMATICA EIRELI  
AG/COD. BENEFICIARIO 0032/00055946  
DATA DO PAGAMENTO 02/02/2016  
VALOR DO DOCUMENTO 784,01  
VALOR COBRADO 784,01  
=====

NR. AUTENTICACAO 2.LAD.B28.1CE.C0E.562

Assinada por J8328087 SILVANA APARECIDA DOMINGUES ARANTES  
JA008475 PEDRO MESSIAS ALVES

02/02/2016 15:19:36  
02/02/2016 15:20:45

Transação efetuada com sucesso.

-----  
Transação efetuada com sucesso por: JA008475 PEDRO MESSIAS ALVES.

**PAGO EM**  
02 FEV. 2016  
**BANCO DO BRASIL**  
**CAMPANHA-MG**